

**Einwohnergemeinde  
Gerzensee**

**JAHRESRECHNUNG  
2019**

# INHALTSVERZEICHNIS

1	BERICHTERSTATTUNG	4
1.1	Bericht	4
1.1.1	Erfolgsrechnung	4
1.1.2	Spezialfinanzierungen (SF)	7
1.1.3	übrige Spezialfinanzierungen (SF) mit Gemeindereglement	7
1.1.4	Investitionsrechnung	7
1.1.5	Bilanz	8
1.1.6	Nachkredite	8
1.2	Spezialfinanzierungen	9
2	ECKDATEN	10
2.1	Übersicht	10
2.2	Selbstfinanzierung / Finanzierungsergebnis	11
2.3	Gestufte Erfolgsausweise	12
2.3.1	Gesamter Haushalt	12
2.3.2	Allgemeiner Haushalt	13
2.3.3	Wasserversorgung	14
2.3.4	Abwasserentsorgung	15
2.3.5	Abfall	16
3	BILANZ	17
4	FUNKTIONEN	19
4.1	Erfolgsrechnung	19
4.1.1	Kommentar	20
4.2	Investitionsrechnung	25
5	SACHGRUPPEN	26
5.1	Erfolgsrechnung	26
5.2	Investitionsrechnung	27

6 GELDFLUSSRECHNUNG.....	28
7 FINANZKENNZAHLEN.....	30
7.1 Gesamthaushalt.....	30
7.2 Allgemeiner Haushalt.....	31
7.3 Spezialfinanzierung Wasserversorgung.....	31
7.4 Spezialfinanzierung Abwasserentsorgung.....	32
7.5 Spezialfinanzierung Abfall.....	32
8 ANTRAG DER EXEKUTIVE.....	33
9 BESTÄTIGUNGSBERICHT.....	35
10 GENEHMIGUNG DER JAHRESRECHNUNG.....	36
11 ANHANG.....	37
11.1 Regelwerk.....	37
11.1.1 Angewendetes Regelwerk.....	37
11.1.2 Bewertung Finanzvermögen.....	37
11.1.3 Bewertung Verwaltungsvermögen.....	38
11.1.4 Aktivierungsgrenzen.....	38
11.1.5 Bestehendes Verwaltungsvermögen.....	38
11.2 Grundlagen der Jahresrechnung.....	39
11.3 Eigenkapitalnachweis.....	40
11.4 Rückstellungsspiegel.....	41
11.5 Beteiligungsspiegel.....	42
11.6 Gewährleistungsspiegel.....	44
11.7 Anlagespiegel.....	45
11.8 Kreditkontrolle.....	51
11.8.1 Verpflichtungskredite für Investitionen.....	51
11.8.2 Nachkredite.....	53
11.9 Weitere massgebende Angaben.....	56

11.9.1 Werterhaltungskosten und Einlage in die Spezialfinanzierung Werterhalt Wasserversorgung .....	56
11.9.2 Werterhaltungskosten und Einlage in die Spezialfinanzierung Werterhalt Abwasseranlagen.....	57
12 DETAILS ZUR RECHNUNG .....	58
12.1 Bilanz.....	58
12.2 Erfolgsrechnung nach Funktionen.....	67
12.3 Erfolgsrechnung nach Sachgruppen .....	86
12.4 Investitionsrechnung nach Funktionen .....	93
12.5 Investitionsrechnung nach Sachgruppen.....	97

# 1 BERICHTERSTATTUNG

## 1.1 Bericht

### Allgemeines

Die Jahresrechnung 2019 wurde nach dem Rechnungslegungsmodell HRM2 gemäss Art. 70 Gemeindegesetz (GG, BSG 170.11) erstellt. Zum Einsatz gelangte das EDV System Infoma WWSOFT Finanzbuchhaltung der Firma Axians RUF AG.

Das Budget 2019 wurde mit folgenden Steueranlagen von der Gemeindeversammlung am 01. Dezember 2018 beschlossen:  
Gemeindesteueranlage 1.54 Einheiten / Liegenschaftssteueranlage 1‰ des amtlichen Wertes / Hundetaxe CHF 50.– pro Tier

### Ergebnisse

Nach HRM2 muss das Ergebnis des **Gesamthaushalts** von der Gemeindeversammlung genehmigt werden.

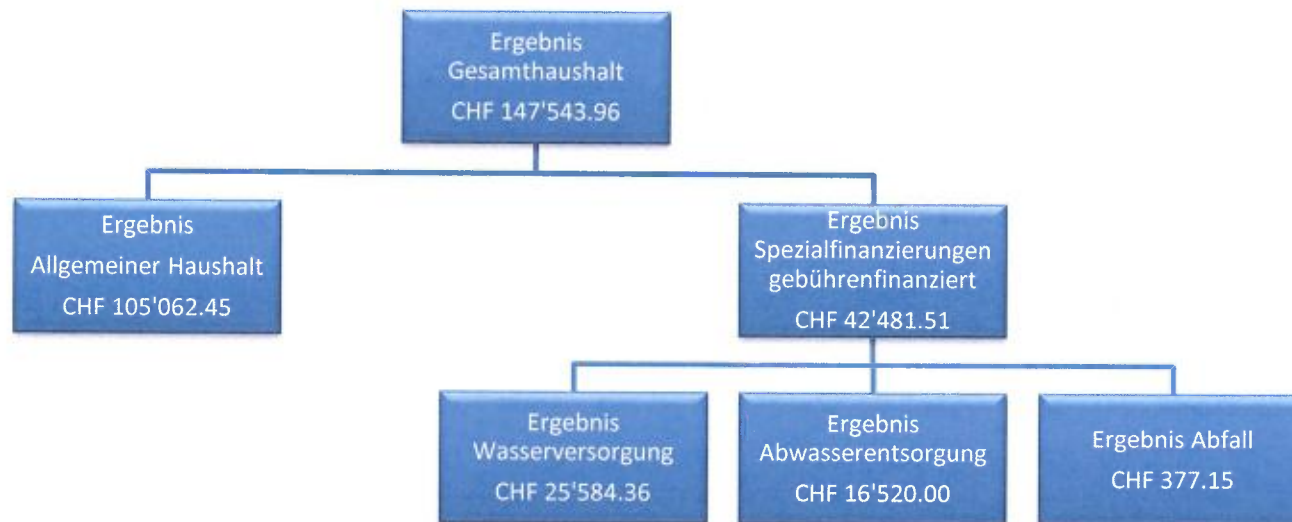

### 1.1.1 Erfolgsrechnung

#### Ergebnis Gesamthaushalt

Der Gesamthaushalt schliesst mit einem Ertragsüberschuss von CHF 147'543.96 ab. Budgetiert war ein Aufwandüberschuss von CHF 264'400.00. Die Besserstellung gegenüber dem Budget 2019 beträgt CHF 411'943.96.

### Ergebnis Allgemeiner Haushalt

Der Allgemeine Haushalt schliesst mit einem Ertragsüberschuss von CHF 105'062.45 ab. Budgetiert war ein Aufwandüberschuss von CHF 247'900.–. Die Besserstellung beim allgemeinen Haushalt beträgt CHF 352'962.45.

### Die wichtigsten Geschäftsfälle beim Allgemeinen Haushalt

Die nachfolgenden Abweichungen zum Budget von mehr als CHF 40'000.– (Besserstellungen/Schlechterstellungen) des Allgemeinen Haushaltes (ohne Spezialfinanzierungen) haben das Ergebnis der Jahresrechnung massgeblich beeinflusst:

Kontonummer	Bezeichnung	Abweichung
5799.3611.01	Lastenausgleich Sozialhilfe, Gemeindeanteil	CHF 42'737.20 (Minderaufwand)
9100.4000.01	Allg. Gemeindesteuern, Einkommenssteuern	CHF 163'212.55 (Minderertrag)
9100.4000.50	Allg. Gemeindesteuern, Passive Steuerauscheidungen Einkommen NP	CHF 77'811.75 (Mehrertrag resp. Minderaufwand)
9101.4022.01	Sondersteuern, Grundstückgewinnsteuern	CHF 90'776.40 (Mehrertrag)

### Personalaufwand

Der Personalaufwand ist um CHF 7'163.89 tiefer ausgefallen.

### Sachaufwand

Der Sachaufwand liegt CHF 229'124.80 unter dem Budget. Grund sind geringere Kosten verteilt auf viele verschiedene Bereiche: den Dienstleistungen Dritter, den Planungen und Projektierungen Dritter (Wasser/Abwasser/Raumordnung), beim Unterhalt Strassen/Verkehrswege, beim Unterhalt Hochbauten/Gebäude (Schulliegenschaft/Schützenhaus), bei den Exkursionen/Schulreisen/Lager sowie bei den Wertberichtigungen auf Forderungen.

### Abschreibungen

Das bestehende Verwaltungsvermögen (Art. T2-4 Abs. 1 Ziff. 1 bis 4, Übergangsbestimmungen GV) wurde per 01.01.2016 zu Buchwerten in HRM2 übernommen und beträgt CHF 3'710'000.–. Dieses wird innert 12 Jahren (CHF 309'166.65/Jahr) abgeschrieben.

Die ordentlichen Abschreibungen nach Nutzungsdauer (inkl. Inv.beiträge) betragen CHF 108'836.65 (Vorjahr CHF 54'949.70) und sind gegenüber dem Budget (CHF 144'300.–) tiefer ausgefallen.

Systembedingte zusätzliche Abschreibungen (Art. 84 GV) müssen vorgenommen werden, wenn der Allgemeine Haushalt einen Ertragsüberschuss ausweist und die ordentlichen Abschreibungen kleiner als die Nettoinvestitionen sind. Da die ordentlichen Abschreibungen des Allgemeinen Haushaltes (CHF 398'829.80) höher sind als die Nettoinvestitionen des Allgemeinen Haushaltes (CHF 229'368.05) müssen im Jahr 2019 keine systembedingten zusätzlichen Abschreibungen vorgenommen werden.

### Finanzaufwand

Der Finanzaufwand ist hauptsächlich aufgrund des tieferen Liegenschaftsaufwands beim Finanzvermögen um CHF 14'512.02 tiefer ausgefallen.

**Einlagen in Fonds und Spezialfinanzierungen**

Die Einlagen sind aufgrund der tieferen Anschlussgebühren bei der Wasserversorgung und der Abwasserentsorgung um CHF 242'796.05 tiefer ausgefallen (aufgrund zeitlicher Verschiebung div. Bauvorhaben).

**Transferaufwand**

Der Transferaufwand beträgt CHF 3'178'910.70 (Vorjahr CHF 3'039'238.90) und ist gegenüber dem Budget um CHF 92'789.30 tiefer ausgefallen (Gründe: Anteil Lastenausgleich Sozialhilfe und Anteil Lehrbesoldung Kindergarten und Primarstufe).

Die Ausgaben an den eigentlichen Finanz- und Lastenausgleich (Disparitätenabbau) betragen für die Gemeinde Gerzensee für das Jahr 2019 CHF 181'560.– (Budget: CHF 172'700.– / Vorjahr CHF 166'414.–).

**Interne Verrechnungen**

Die internen Verrechnungen sind um CHF 15'567.65 höher ausgefallen (Schulsekretariat/Friedhof).

**Fiskalertrag**

Die Einnahmen aus Steuern liegen um CHF 40'272.80 über dem Budget. Mindereinnahmen sind insbesondere bei den Einkommensteuern (CHF 88'505.80) zu verzeichnen. Mehreinnahmen konnten bei den Vermögensgewinnsteuern/Sondersteuern (CHF 92'670.15) und den Gewinnsteuern (CHF 30'364.25) verzeichnet werden. Diese Erträge sind einzelfallabhängig und entsprechend schwierig zu budgetieren. Aufgrund dieser Mehreinnahmen konnten die Mindereinnahmen bei den Einkommenssteuern aufgefangen werden.

**Regalien und Konzessionen**

Diese Einnahmen sind im Rahmen des Budgets ausgefallen.

**Entgelte**

Die Entgelte sind um CHF 229'175.32 tiefer ausgefallen. Grund sind die tieferen Anschlussgebühren bei der Wasserversorgung und der Abwasserentsorgung aufgrund zeitlicher Verschiebung div. Bauvorhaben.

**Finanzertrag**

Beim Finanzertrag resultieren keine bemerkenswerten Abweichungen zum Budget (Mehrertrag CHF 12'757.32).

**Entnahmen aus Fonds und Spezialfinanzierungen**

Die Entnahmen aus Fonds und Spezialfinanzierungen sind um CHF 20'789.35 tiefer ausgefallen (tiefere Entnahmen bei Zivilschutz/Wasser).

**Transferertrag**

Der Transferertrag (total CHF 1'365'346.00) ist um CHF 23'154.00 tiefer ausgefallen (tiefere Gemeindebeiträge bei Kindergarten/Primarstufe).

**Interne Verrechnungen**

Die internen Verrechnungen sind um CHF 15'567.65 höher ausgefallen (Schulsekretariat/Friedhof).

### **1.1.2 Spezialfinanzierungen (SF)**

#### **SF Wasserversorgung**

Die Wasserversorgung (Funktion 7101) schliesst mit einem Ertragsüberschuss von CHF 25'584.36 ab. Budgetiert wurde ein Aufwandüberschuss von CHF 2'900.–. Die Besserstellung gegenüber dem Budget 2019 beträgt CHF 28'484.36.

Das Eigenkapital (Rechnungsausgleich) der SF Wasserversorgung beträgt CHF 317'171.34 (Konto: 29001.01)

Der Bestand des Werterhalts beläuft sich auf CHF 2'135'327.50 (Konto: 29301.01)

#### **SF Abwasserentsorgung**

Die Abwasserentsorgung (Funktion 7201) schliesst mit einem Ertragsüberschuss von CHF 16'520.00 ab. Budgetiert wurde ein Aufwandüberschuss von CHF 7'400.–. Die Besserstellung gegenüber dem Budget 2019 beträgt CHF 23'920.00.

Das Eigenkapital (Rechnungsausgleich) der SF Abwasserentsorgung beträgt CHF 248'279.65 (Konto: 29002.01)

Der Bestand des Werterhalts beläuft sich auf CHF 2'117'578.05 (Konto: 29302.01)

#### **SF Abfall**

Die Abfallentsorgung (Funktion 7301) schliesst mit einem Ertragsüberschuss von CHF 377.15 ab. Budgetiert wurde ein Aufwandüberschuss von CHF 6'200.–. Die Besserstellung gegenüber dem Budget 2019 beträgt CHF 6'577.15.

Das Eigenkapital (Rechnungsausgleich) der SF Abfall beträgt CHF 108'415.59 (Konto: 29003.01)

### **1.1.3 übrige Spezialfinanzierungen (SF) mit Gemeindereglement**

#### **SF Mehrwertabschöpfungen**

Die seit dem Jahr 2007 bestehende SF Mehrwertabschöpfungen weist per 31.12.2019 einen Bestand von CHF 350'606.05 aus. Der Bestand ist gegenüber dem Vorjahr unverändert.

### **1.1.4 Investitionsrechnung**

Es wurden Nettoinvestitionen von CHF 654'763.60 (Vorjahr CHF 1'237'237.85) getätigt. Budgetiert waren Nettoinvestitionen von CHF 1'667'000.–. Der Hauptgrund sind die tieferen Investitionsausgaben bei den Schulliegenschaften, bei der Wasserversorgung und bei der Abwasserentsorgung.



### 1.1.5 Bilanz

Die Bilanzsumme beträgt per 31.12.2019 CHF 10'742'179.62 (per 1.1.2019 CHF 10'452'478.36). Davon beläuft sich das Finanzvermögen auf CHF 5'415'824.27 (per 1.1.18 CHF 5'361'883.31). Gegenüber anfangs Jahr entspricht dies einer Zunahme beim Finanzvermögen von CHF 53'940.96. Das Verwaltungsvermögen beträgt per 31.12.2019 CHF 5'326'355.35 (per 1.1.2019 CHF 5'090'595.05), was einer Zunahme von CHF 235'760.30 entspricht.

Das Fremdkapital beträgt per 31.12.2019 CHF 2'713'769.36 (per 1.1.19 CHF 2'829'581.01). Dies entspricht einer Abnahme von CHF 115'811.65. Das Eigenkapital (SG 29) beträgt per 31.12.2019 CHF 8'028'410.26 (per 1.1.2019 CHF 7'622'897.35). Der Anfangsbestand per 1.1.2019 hat sich hauptsächlich infolge der höheren Werterhalte Wasser und Abwasser erhöht.

Das massgebende Eigenkapital (299) beläuft sich auf CHF 2'446'011.18 (per 1.1.2019 CHF 2'340'948.73 – Erhöhung um Jahresergebnis 2019 von CHF 105'062.45).

### 1.1.6 Nachkredite

Im nachfolgenden Total sind Nachkredite grösser als CHF 5'000.– enthalten. In der Kompetenz der Gemeindeversammlung sind keine Nachkredite zu beschliessen.

Total:	CHF	178'586.01
davon		
gebunden:	CHF	44'959.20
GR Kompetenz:	CHF	133'626.81
von der Gemeindeversammlung zu beschliessen:	CHF	0.00

## 1.2 Spezialfinanzierungen

(Gebührenfinanzierte Bereiche gemäss Art. 30 Bst. B FHDV)

### SF Wasserversorgung

	Rechnungsjahr CHF	Budget CHF
Erfolg	25'584.36	-2'900.00
Verwaltungsvermögen per 31.12.2019	1'172'310.45	
Bestand Werterhalt per 31.12.2019	2'135'327.50	
Eigenkapital SF per 31.12.2019	317'171.34	

### SF Abwasserentsorgung

	Rechnungsjahr CHF	Budget CHF
Erfolg	16'520.00	-7'400.00
Verwaltungsvermögen per 31.12.2019	211'461.85	
Bestand Werterhalt per 31.12.2019	2'117'578.05	
Eigenkapital SF per 31.12.2019	248'279.65	

### SF Abfall

	Rechnungsjahr CHF	Budget CHF
Erfolg	377.15	-6'200.00
Verwaltungsvermögen per 31.12.2019	0.00	
Bestand Werterhalt per 31.12.2019	0.00	
Eigenkapital SF per 31.12.2019	108'415.59	

## 2 ECKDATEN

### 2.1 Übersicht

	Rechnung 2019	Budget 2019	Rechnung 2018
Jahresergebnis ER Gesamthaushalt	147'543.96	-264'400.00	-16'820.80
Jahresergebnis ER Allgemeiner Haushalt	105'062.45	-247'900.00	-29'832.15
Jahresergebnis gesetzliche Spezialfinanzierungen	42'481.51	-16'500.00	13'011.35
Steuerertrag natürliche Personen	3'291'164.85	3'374'100.00	2'961'882.20
Steuerertrag juristische Personen	49'712.85	18'600.00	48'783.10
Liegenschaftssteuer	267'625.40	263'200.00	261'192.75
Nettoinvestitionen	654'763.60	1'667'000.00	1'237'237.85
Bestand Finanzvermögen	5'415'824.27		5'361'883.31
Bestand Verwaltungsvermögen Gesamthaushalt	5'326'355.35		5'090'595.05
Bestand Verwaltungsvermögen Allgemeiner Haushalt	3'942'583.05		4'112'042.80
Bestand Verwaltungsvermögen Spezialfinanzierungen	1'383'772.30		978'552.25
Fremdkapital	2'713'769.36		2'829'581.01
Eigenkapital	8'028'410.26		7'622'897.35
Reserven	0.00		0.00
Bilanzüberschuss/-fehlbetrag	2'446'011.18		2'340'948.73

## 2.2 Selbstfinanzierung / Finanzierungsergebnis

		Rechnung 2019	Budget 2019	Rechnung 2018
Ergebnis Gesamthaushalt	90	147'543.96	-264'400.00	-16'820.80
Abschreibung Verwaltungsvermögen	33 +	405'277.15	453'500.00	363'371.15
Einlagen in Fonds und Spezialfinanzierungen	35 +	340'003.95	582'800.00	507'409.20
Entnahmen aus Fonds und Spezialfinanzierungen	45 -	-71'310.65	-92'100.00	-21'747.60
Wertberichtigung Darlehen Verwaltungsvermögen	364 +	0.00	0.00	0.00
Wertberichtigung Beteiligungen Verwaltungsvermögen	365 +	1'000.00	0.00	10'000.00
Abschreibungen Investitionsbeiträge	366 +	12'726.15	1'200.00	745.20
Einlagen in das Eigenkapital	389 +	0.00	0.00	92'264.00
Entnahmen aus dem Eigenkapital	489 -	-1'161.60	0.00	-20.45
<b>Selbstfinanzierung</b>		<b>834'078.96</b>	<b>681'000.00</b>	<b>935'200.70</b>
<b>Nettoinvestitionen</b>				
Investitionsausgaben	5 +	978'748.40	1'692'000.00	1'237'237.85
Investitionseinnahmen	6 -	-323'984.80	-25'000.00	0.00
<b>Nettoinvestitionen</b>		<b>654'763.60</b>	<b>1'667'000.00</b>	<b>1'237'237.85</b>
<b>Finanzierungsergebnis</b>		<b>179'315.36</b>	<b>-986'000.00</b>	<b>-302'037.15</b>

## 2.3 Gestufte Erfolgsausweise

### 2.3.1 Gesamter Haushalt

Einwohnergemeinde Gerzensee

#### Gestufte Erfolgsausweise

Gesamter Haushalt		Rechnung 2019	Budget 2019	Rechnung 2018
<b>Betrieblicher Aufwand</b>				
30	Personalaufwand	1'100'436.11	1'107'600	1'049'641.40
31	Sach- und übriger Betriebsaufwand	1'061'375.20	1'290'500	951'132.33
33	Abschreibungen Verwaltungsvermögen	405'277.15	453'500	363'371.15
35	Einlagen in Fonds und Spezialfinanzierungen	340'003.95	582'800	507'409.20
36	Transferaufwand	3'178'910.70	3'271'700	3'039'238.90
37	Durchlaufende Beiträge	0.00	0	0.00
	<b>Total Betrieblicher Aufwand</b>	<b>6'086'003.11</b>	<b>6'706'100</b>	<b>5'910'792.98</b>
<b>Betrieblicher Ertrag</b>				
40	Fiskalertrag	3'861'672.80	3'821'400	3'602'582.65
41	Regalien und Konzessionen	54'262.00	58'000	56'959.00
42	Entgelte	810'924.68	1'040'100	954'867.63
43	Verschiedene Erträge	0.00	0	92'264.00
45	Entnahmen aus Fonds und Spezialfinanzierungen	71'310.65	92'100	21'747.60
46	Transferertrag	1'365'346.00	1'388'500	1'209'886.30
47	Durchlaufende Beiträge	0.00	0	0.00
	<b>Total Betrieblicher Ertrag</b>	<b>6'163'516.13</b>	<b>6'400'100</b>	<b>5'938'307.18</b>
	<b>Ergebnis aus betrieblicher Tätigkeit</b>	<b>77'513.02</b>	<b>-306'000</b>	<b>27'514.20</b>
<b>Ergebnis aus Finanzierung</b>				
34	Finanzaufwand	53'787.98	68'300	67'015.95
44	Finanzertrag	122'657.32	109'900	114'924.50
	<b>Ergebnis aus Finanzierung</b>	<b>68'869.34</b>	<b>41'600</b>	<b>47'908.55</b>
	<b>Operatives Ergebnis</b>	<b>146'382.36</b>	<b>-264'400</b>	<b>75'422.75</b>
<b>Ausserordentliches Ergebnis</b>				
38	Ausserordentlicher Aufwand	0.00	0	92'264.00
48	Ausserordentlicher Ertrag	1'161.60	0	20.45
	<b>Ausserordentliches Ergebnis</b>	<b>1'161.60</b>	<b>0</b>	<b>-92'243.55</b>
	<b>Gesamtergebnis Erfolgsrechnung</b>	<b>147'543.96</b>	<b>-264'400</b>	<b>-16'820.80</b>

## 2.3.2 Allgemeiner Haushalt

Allgemeiner Haushalt		Rechnung 2019	Budget 2019	Rechnung 2018
	<b>Betrieblicher Aufwand</b>			
30	Personalaufwand	1'082'875.02	1'083'400	1'030'656.44
31	Sach- und übriger Betriebsaufwand	857'006.40	1'055'300	783'527.29
33	Abschreibungen Verwaltungsvermögen	397'829.80	415'600	357'393.80
35	Einlagen in Fonds und Spezialfinanzierungen	0.00	0	0.00
36	Transferaufwand	3'034'754.15	3'135'100	2'904'200.75
37	Durchlaufende Beiträge	0.00	0	0.00
	<b>Total Betrieblicher Aufwand</b>	<b>5'372'465.37</b>	<b>5'689'400</b>	<b>5'075'778.28</b>
	<b>Betrieblicher Ertrag</b>			
40	Fiskalertrag	3'861'672.80	3'821'400	3'602'582.65
41	Regalien und Konzessionen	54'262.00	58'000	56'959.00
42	Entgelte	158'192.83	144'300	138'353.68
43	Verschiedene Erträge	0.00	0	92'264.00
45	Entnahmen aus Fonds und Spezialfinanzierungen	-9'562.75	4'000	14'601.60
46	Transferertrag	1'365'346.00	1'388'500	1'207'100.80
47	Durchlaufende Beiträge	0.00	0	0.00
	<b>Total Betrieblicher Ertrag</b>	<b>5'429'910.88</b>	<b>5'416'200</b>	<b>5'111'861.73</b>
	<b>Ergebnis aus betrieblicher Tätigkeit</b>	<b>57'445.51</b>	<b>-273'200</b>	<b>36'083.45</b>
	<b>Ergebnis aus Finanzierung</b>			
34	Finanzaufwand	53'787.98	68'300	67'015.95
44	Finanzertrag	100'243.32	93'600	93'343.90
	<b>Ergebnis aus Finanzierung</b>	<b>46'455.34</b>	<b>25'300</b>	<b>26'327.95</b>
	<b>Operatives Ergebnis</b>	<b>103'900.85</b>	<b>-247'900</b>	<b>62'411.40</b>
	<b>Ausserordentliches Ergebnis</b>			
38	Ausserordentlicher Aufwand	0.00	0	92'264.00
48	Ausserordentlicher Ertrag	1'161.60	0	20.45
	<b>Ausserordentliches Ergebnis</b>	<b>1'161.60</b>	<b>0</b>	<b>-92'243.55</b>
	<b>Gesamtergebnis Erfolgsrechnung</b>	<b>105'062.45</b>	<b>-247'900</b>	<b>-29'832.15</b>

## 2.3.3 Wasserversorgung

Wasserversorgung		Rechnung 2019	Budget 2019	Rechnung 2018
<b>Betrieblicher Aufwand</b>				
30	Personalaufwand	16'346.09	22'400	18'159.96
31	Sach- und übriger Betriebsaufwand	45'417.35	67'400	49'243.39
33	Abschreibungen Verwaltungsvermögen	1'362.95	19'500	1'362.95
35	Einlagen in Fonds und Spezialfinanzierungen	149'659.50	247'900	230'101.95
36	Transferaufwand	54'551.00	42'900	46'070.60
37	Durchlaufende Beiträge	0.00	0	0.00
	<b>Total Betrieblicher Aufwand</b>	<b>267'336.89</b>	<b>400'100</b>	<b>344'938.85</b>
<b>Betrieblicher Ertrag</b>				
40	Fiskalertrag	0.00	0	0.00
41	Regalien und Konzessionen	0.00	0	0.00
42	Entgelte	265'422.00	363'500	342'472.65
43	Verschiedene Erträge	0.00	0	0.00
45	Entnahmen aus Fonds und Spezialfinanzierungen	17'849.50	26'500	1'362.95
46	Transferertrag	0.00	0	2'785.50
47	Durchlaufende Beiträge	0.00	0	0.00
	<b>Total Betrieblicher Ertrag</b>	<b>283'271.50</b>	<b>390'000</b>	<b>346'621.10</b>
	<b>Ergebnis aus betrieblicher Tätigkeit</b>	<b>15'934.61</b>	<b>-10'100</b>	<b>1'682.25</b>
34	Finanzaufwand	0.00	0	0.00
44	Finanzertrag	9'649.75	7'200	10'198.60
	<b>Ergebnis aus Finanzierung</b>	<b>9'649.75</b>	<b>7'200</b>	<b>10'198.60</b>
	<b>Operatives Ergebnis</b>	<b>25'584.36</b>	<b>-2'900</b>	<b>11'880.85</b>
38	Ausserordentlicher Aufwand	0.00	0	0.00
48	Ausserordentlicher Ertrag	0.00	0	0.00
	<b>Ausserordentliches Ergebnis</b>	<b>0.00</b>	<b>0</b>	<b>0.00</b>
	<b>Gesamtergebnis Erfolgsrechnung</b>	<b>25'584.36</b>	<b>-2'900</b>	<b>11'880.85</b>

## 2.3.4 Abwasserentsorgung

Abwasserentsorgung		Rechnung 2019	Budget 2019	Rechnung 2018
<b>Betrieblicher Aufwand</b>				
30	Personalaufwand	1'215.00	1'800	825.00
31	Sach- und übriger Betriebsaufwand	61'811.10	60'800	21'552.30
33	Abschreibungen Verwaltungsvermögen	6'084.40	18'400	4'614.40
35	Einlagen in Fonds und Spezialfinanzierungen	190'344.45	334'900	277'307.25
36	Transferaufwand	69'921.70	75'700	70'267.60
37	Durchlaufende Beiträge	0.00	0	0.00
<b>Total Betrieblicher Aufwand</b>		<b>329'376.65</b>	<b>491'600</b>	<b>374'566.55</b>
<b>Betrieblicher Ertrag</b>				
40	Fiskalertrag	0.00	0	0.00
41	Regalien und Konzessionen	0.00	0	0.00
42	Entgelte	270'756.75	414'100	349'581.25
43	Verschiedene Erträge	0.00	0	0.00
45	Entnahmen aus Fonds und Spezialfinanzierungen	63'023.90	61'600	5'783.05
46	Transferertrag	0.00	0	0.00
47	Durchlaufende Beiträge	0.00	0	0.00
<b>Total Betrieblicher Ertrag</b>		<b>333'780.65</b>	<b>475'700</b>	<b>355'364.30</b>
<b>Ergebnis aus betrieblicher Tätigkeit</b>		<b>4'404.00</b>	<b>-15'900</b>	<b>-19'202.25</b>
<b>Ergebnis aus Finanzierung</b>				
34	Finanzaufwand	0.00	0	0.00
44	Finanzertrag	12'116.00	8'500	10'781.25
<b>Ergebnis aus Finanzierung</b>		<b>12'116.00</b>	<b>8'500</b>	<b>10'781.25</b>
<b>Operatives Ergebnis</b>		<b>16'520.00</b>	<b>-7'400</b>	<b>-8'421.00</b>
<b>Ausserordentliches Ergebnis</b>				
38	Ausserordentlicher Aufwand	0.00	0	0.00
48	Ausserordentlicher Ertrag	0.00	0	0.00
<b>Ausserordentliches Ergebnis</b>		<b>0.00</b>	<b>0</b>	<b>0.00</b>
<b>Gesamtergebnis Erfolgsrechnung</b>		<b>16'520.00</b>	<b>-7'400</b>	<b>-8'421.00</b>



## 2.3.5 Abfall

Abfall		Rechnung 2019	Budget 2019	Rechnung 2018
	<b>Betrieblicher Aufwand</b>			
30	Personalaufwand	0.00	0	0.00
31	Sach- und übriger Betriebsaufwand	97'140.35	107'000	96'809.35
33	Abschreibungen Verwaltungsvermögen	0.00	0	0.00
35	Einlagen in Fonds und Spezialfinanzierungen	0.00	0	0.00
36	Transferaufwand	19'683.85	18'000	18'699.95
37	Durchlaufende Beiträge	0.00	0	0.00
	<b>Total Betrieblicher Aufwand</b>	<b>116'824.20</b>	<b>125'000</b>	<b>115'509.30</b>
	<b>Betrieblicher Ertrag</b>			
40	Fiskalertrag	0.00	0	0.00
41	Regalien und Konzessionen	0.00	0	0.00
42	Entgelte	116'553.10	118'200	124'460.05
43	Verschiedene Erträge	0.00	0	0.00
45	Entnahmen aus Fonds und Spezialfinanzierungen	0.00	0	0.00
46	Transferertrag	0.00	0	0.00
47	Durchlaufende Beiträge	0.00	0	0.00
	<b>Total Betrieblicher Ertrag</b>	<b>116'553.10</b>	<b>118'200</b>	<b>124'460.05</b>
	<b>Ergebnis aus betrieblicher Tätigkeit</b>	<b>-271.10</b>	<b>-6'800</b>	<b>8'950.75</b>
	<b>Ergebnis aus Finanzierung</b>			
34	Finanzaufwand	0.00	0	0.00
44	Finanzertrag	648.25	600	600.75
	<b>Ergebnis aus Finanzierung</b>	<b>648.25</b>	<b>600</b>	<b>600.75</b>
	<b>Operatives Ergebnis</b>	<b>377.15</b>	<b>-6'200</b>	<b>9'551.50</b>
	<b>Ausserordentliches Ergebnis</b>			
38	Ausserordentlicher Aufwand	0.00	0	0.00
48	Ausserordentlicher Ertrag	0.00	0	0.00
	<b>Ausserordentliches Ergebnis</b>	<b>0.00</b>	<b>0</b>	<b>0.00</b>
	<b>Gesamtergebnis Erfolgsrechnung</b>	<b>377.15</b>	<b>-6'200</b>	<b>9'551.50</b>

### 3 BILANZ

Einwohnergemeinde Gerzensee  
EINWOHNERGEMEINDE

#### Bilanz

Aktiven		Rechnung 2019	Rechnung 2018
<b>Finanzvermögen</b>			
100	Flüssige Mittel und kurzfristige Geldanlagen	1'758'654.48	2'221'723.72
101	Forderungen	1'877'620.54	1'676'733.09
102	Kurzfristige Finanzanlagen	0.00	0.00
104	Aktive Rechnungsabgrenzungen	443'608.90	126'375.00
106	Vorräte und angefangene Arbeiten	0.00	0.00
107	Finanzanlagen	13'666.35	14'777.50
108	Sachanlagen Finanzvermögen	1'322'274.00	1'322'274.00
109	Forderungen gegenüber Spezialfinanzierungen und Fonds im Fremdkapital	0.00	0.00
<b>Total Finanzvermögen</b>		<b>5'415'824.27</b>	<b>5'361'883.31</b>
<b>Verwaltungsvermögen</b>			
140	Sachanlagen Verwaltungsvermögen	4'867'212.95	4'977'098.25
142	Immaterielle Anlagen	137'552.50	81'128.30
144	Darlehen	0.00	0.00
145	Beteiligungen, Grundkapitalien	9'504.00	9'504.00
146	Investitionsbeiträge	312'085.90	22'864.50
148	Kumulierte zusätzliche Abschreibungen	0.00	0.00
<b>Total Verwaltungsvermögen</b>		<b>5'326'355.35</b>	<b>5'090'595.05</b>
<b>Aktiven</b>		<b>10'742'179.62</b>	<b>10'452'478.36</b>

Einwohnergemeinde Gerzensee  
EINWOHNERGEMEINDE

Bilanz

Passiven		Rechnung 2019	Rechnung 2018
<b>Fremdkapital</b>			
<b>Kurzfristiges Fremdkapital</b>			
200	Laufende Verbindlichkeiten	328'540.91	430'165.91
201	Kurzfristige Finanzverbindlichkeiten	0.00	0.00
204	Passive Rechnungsabgrenzungen	276'261.30	337'924.70
205	Kurzfristige Rückstellungen	53'500.00	43'700.00
<b>Total Kurzfristiges Fremdkapital</b>		<b>658'302.21</b>	<b>811'790.61</b>
<b>Langfristiges Fremdkapital</b>			
206	Langfristige Finanzverbindlichkeiten	1'000'000.00	1'000'000.00
208	Langfristige Rückstellungen	740'000.00	711'000.00
209	Verbindlichkeiten gegenüber Spezialfinanzierungen und Fonds im Fremdkapital	315'467.15	306'790.40
<b>Total Langfristiges Fremdkapital</b>		<b>2'055'467.15</b>	<b>2'017'790.40</b>
<b>Total Fremdkapital</b>		<b>2'713'769.36</b>	<b>2'829'581.01</b>
<b>Eigenkapital</b>			
290	Verpflichtungen / Vorschüsse gegenüber Spezialfinanzierungen	673'866.58	631'385.07
292	Rücklagen der Globalbudgetbereiche	0.00	0.00
293	Vorfinanzierungen	4'603'511.60	4'344'381.05
294	Reserven	0.00	0.00
296	Neubewertungsreserve Finanzvermögen	305'020.90	306'182.50
298	Übriges Eigenkapital	0.00	0.00
299	Bilanzüberschuss/-fehlbetrag	2'446'011.18	2'340'948.73
<b>Total Eigenkapital</b>		<b>8'028'410.26</b>	<b>7'622'897.35</b>
<b>Passiven</b>		<b>10'742'179.62</b>	<b>10'452'478.36</b>

## 4 FUNKTIONEN

### 4.1 Erfolgsrechnung

Einwohnergemeinde Gerzensee  
EINWOHNERGEMEINDE

#### Erfolgsrechnung

Funktionale Gliederung		Rechnung 2019		Budget 2019		Rechnung 2018	
		Aufwand	Ertrag	Aufwand	Ertrag	Aufwand	Ertrag
0	Allgemeine Verwaltung Nettoergebnis	795'329.96	205'446.27 589'883.69	823'100	202'400 620'700	752'183.89	202'862.68 549'321.21
1	Öffentliche Ordnung und Sicherheit, Verteidigung Nettoergebnis	64'219.90	48'868.05 15'351.85	88'500	40'100 48'400	100'851.00	47'455.55 53'395.45
2	Bildung Nettoergebnis	2'480'199.49	1'343'984.27 1'136'215.22	2'595'600	1'382'000 1'213'600	2'251'111.45	1'184'924.75 1'066'186.70
3	Kultur, Sport und Freizeit, Kirche Nettoergebnis	38'800.24	4'229.25 34'570.99	54'500	4'300 50'200	46'207.29	3'789.25 42'418.04
4	Gesundheit Nettoergebnis	4'879.48	625.05 4'254.43	7'900	1'200 6'700	8'189.64	2'766.50 5'423.14
5	Soziale Sicherheit Nettoergebnis	939'063.00	4'066.25 934'996.75	1'006'900	6'300 1'000'600	948'537.75	5'085.60 943'452.15
6	Verkehr und Nachrichtenübermittlung Nettoergebnis	431'892.63	78'716.10 353'176.53	446'400	66'600 379'800	355'004.65	59'492.50 295'512.15
7	Umweltschutz und Raumordnung Nettoergebnis	824'741.92	759'919.25 64'822.67	1'101'500	1'018'700 82'800	987'451.14	95'1549.00 35'902.14
8	Volkswirtschaft Nettoergebnis	8'628.70 45'633.30	54'262.00	8'900 49'100	58'000	8'598.09 48'360.91	56'959.00
9	Finanzen und Steuern Nettoergebnis	871'347.38 3'087'638.83	3'958'986.21	797'300 3'353'700	4'151'000	776'711.38 2'943'250.07	3'719'961.45

## 4.1.1 Kommentar

## 0 Allgemeine Verwaltung

	Jahresrechnung 2019		Budget 2019		Jahresrechnung 2018	
	Aufwand	Ertrag	Aufwand	Ertrag	Aufwand	Ertrag
Nettoergebnis	795'329.96	205'446.27	823'100.00	202'400.00	752'183.89	202'862.68
		589'883.69		620'700.00		549'321.21

0220 tieferer Personalaufwand / Minderaufwand Honorare externe Berater

0290 Mehraufwand Unterhalt LS Spielgasse 1 (Installation Alarmanlage Gemeindeverwaltung), Minderaufwand Unterhalt LS Dorfstrasse 14 (Aufwand für Umnutzung über Inv.rechnung verbucht)

## 1 Öffentliche Ordnung und Sicherheit, Verteidigung

	Jahresrechnung 2019		Budget 2019		Jahresrechnung 2018	
	Aufwand	Ertrag	Aufwand	Ertrag	Aufwand	Ertrag
Nettoergebnis	64'219.90	48'868.05	88'500.00	40'100.00	100'851.00	47'455.55
		15'351.85		48'400.00		53'395.45

1400 Minderaufwand (rund CHF 14'500.-) für Dienstleistungen Dritter (Baubewilligungsgebühren); Mehraufwand (CHF 20'250.-) für Beiträge Neuvermessung Los Nr. 4 (Verbuchung hat in Erfolgsrechnung zu erfolgen) jedoch Minderaufwand für den für die Neuvermessung budgetierten Abschreibungsaufwand (CHF 9'100.-), Mehrertrag (rund CHF 9'000.-) bei Kantonsbeiträgen (Erfassen ÖREB-Kataster)

1610 Minderaufwand Unterhalt Schützenhaus (rund CHF 14'800.-)

## 2 Bildung

	Jahresrechnung 2019		Budget 2019		Jahresrechnung 2018	
	Aufwand	Ertrag	Aufwand	Ertrag	Aufwand	Ertrag
Nettoergebnis	2'480'199.49	1'343'984.27	2'595'600.00	1'382'000.00	2'251'111.45	1'184'924.75
		1'136'215.22		1'213'600.00		1'066'186.70

- 2110 tieferer Gemeindeanteil an Lehrergehältern (Gehaltskostenbeiträge) / Minderertrag bei Gemeindebeiträgen
- 2120 tieferer Gemeindeanteil an Lehrergehältern (Gehaltskostenbeiträge) / Minderertrag bei Gemeindebeiträgen
- 2130 höherer Gemeindeanteil an Lehrergehältern
- 2130 Minderaufwand bei Beitrag an Kanton für GYM 1 / höhere Beiträge an Sek.stufe 1 Wichtrach
- 2140 höhere Beiträge an Musikschulen
- 2170 Minderaufwand für Gebäudeunterhalt und bei den Honoraren für externe Berater/Fachexperten
- 2180 höherer Lohnaufwand gemäss Tagesschulangebot und höhere Anzahl Teilnehmer / Mehrertrag bei Gde.beiträgen
- 2192 Mehraufwand bei der Bibliothek für die Neu-Einrichtung

## 3 Kultur, Sport und Freizeit, Kirche

	Jahresrechnung 2019		Budget 2019		Jahresrechnung 2018	
	Aufwand	Ertrag	Aufwand	Ertrag	Aufwand	Ertrag
Nettoergebnis	38'800.24	4'229.25	54'500.00	4'300.00	46'207.29	3'789.25
		34'570.99		50'200.00		42'418.04

- 3420 Minderaufwand beim Unterhalt Wanderwege

#### 4 Gesundheit

	Jahresrechnung 2019		Budget 2019		Jahresrechnung 2018	
	Aufwand	Ertrag	Aufwand	Ertrag	Aufwand	Ertrag
Nettoergebnis	4'879.48	625.05	7'900.00	1'200.00	8'189.64	2'766.50
		4'254.43		6'700.00		5'423.14

keine Bemerkungen resp. nennenswerten Abweichungen gegenüber dem Budget

#### 5 Soziale Sicherheit

	Jahresrechnung 2019		Budget 2019		Jahresrechnung 2018	
	Aufwand	Ertrag	Aufwand	Ertrag	Aufwand	Ertrag
Nettoergebnis	939'063.00	4'066.25	1'006'900.00	6'300.00	948'537.75	5'085.60
		934'996.75		1'000'600.00		943'452.15

5799 tiefere Gemeindebeiträge an LA Ergänzungsleistungen (CHF 12'306.-)

5799 tiefere Gemeindebeiträge an LA Sozialhilfe (CHF 42'737.20)

#### 6 Verkehr

	Jahresrechnung 2019		Budget 2019		Jahresrechnung 2018	
	Aufwand	Ertrag	Aufwand	Ertrag	Aufwand	Ertrag
Nettoergebnis	431'892.63	78'716.10	446'400.00	66'600.00	355'004.65	59'492.50
		353'176.53		379'800.00		295'512.15

6150 Mehraufwand bei Löhnen (Erhöhung Stellenprozente) und Honoraren externe Berater (Ersatz Schützenfahrbrücke)

6150 Besserstellung im Bereich Gemeindestrassennetz aufgrund vieler kleiner Positionen von rund CHF 23'000.-

## 7 Umweltschutz und Raumordnung

	Jahresrechnung 2019		Budget 2019		Jahresrechnung 2018	
	Aufwand	Ertrag	Aufwand	Ertrag	Aufwand	Ertrag
Nettoergebnis	824'741.92	759'919.25	1'101'500.00	1'018'700.00	987'451.14	951'549.00
		64'822.67		82'800.00		35'902.14

- 7101 Minderaufwand bei Unterhalt Wasserleitung und Planungen/Projektierungen Dritter
- 7101 tiefere Anschlussgebühren bei der Wasserversorgung aufgrund zeitlicher Verschiebung div. Bauvorhaben mit entsprechend tieferen Einlagen in die SF Werterhalt
- 7101 tiefere planmässige Abschreibungen und deshalb tiefere Entnahme aus SF Werterhalt
- 7201 Mehraufwand beim Unterhalt Kanalnetz und Minderaufwand bei den Abschreibungen
- 7201 tiefere Anschlussgebühren bei der Abwasserentsorgung aufgrund zeitlicher Verschiebung div. Bauvorhaben mit entsprechend tieferen Einlagen in die SF Werterhalt
- 7201 Minderaufwand beim Beitrag an die ARA Region Münsingen
- 7301 Minderaufwand bei den Kehrrichtentsorgungskosten
- 7410 Minderaufwand beim Unterhalt Wasserbau
- 7710 Mehraufwand beim Unterhalt der Friedhofanlage (Spiegelung Urnengräber)

## 8 Volkswirtschaft

	Jahresrechnung 2019		Budget 2019		Jahresrechnung 2018	
	Aufwand	Ertrag	Aufwand	Ertrag	Aufwand	Ertrag
Nettoergebnis	8'628.70	54'262.00	8'900.00	58'000.00	8'598.09	56'959.00
	45'633.30		49'100.00		48'360.91	

keine Bemerkungen resp. nennenswerten Abweichungen gegenüber dem Budget



## 9 Finanzen und Steuern

		Jahresrechnung 2019		Budget 2019		Jahresrechnung 2018	
		Aufwand	Ertrag	Aufwand	Ertrag	Aufwand	Ertrag
(ohne Abschluss)		766'284.93	3'958'986.21	797'300.00	3'903'100.00	776'711.38	3'690'129.30
	Nettoergebnis	3'192'701.28		3'105'800.00		2'913'417.92	

- 9100 tiefere Einkommenssteuern (-5.1 % resp. rund CHF 163'000.-)
- 9100 Minderaufwand für Anpassung der Wertberichtigung für gefährdete Steuerguthaben (CHF 20'000.-)
- 9100 (Erhöhung der Steuerteilungsrückstellung um CHF 11'000.- aufgrund der vorgenommenen Berechnungen – Vorjahr Erhöhung CHF 66'000.-)
- 9100 Besserstellung bei den (Netto-)Steuerteilungen von rund CHF 94'000.-
- 9100 Mehrertrag bei Gewinnsteuern (rund CHF 13'000.-)
- 9101 gegenüber Budget deutlich höhere Grundstückgewinnsteuern (rund CHF 91'000.-)
- 9300 Beitrag an eigentlichen Finanz- und Lastenausgleich (Disparitätenabbau) CHF 181'560.- (Budget: CHF 172'700.-)
- 9630 geringerer baulicher Unterhalt bei den Liegenschaften des Finanzvermögens (rund CHF 14'000.-)

## 4.2 Investitionsrechnung

Einwohnergemeinde Gerzensee  
EINWOHNERGEMEINDE

### Investitionsrechnung

Funktionale Gliederung		Rechnung 2019		Budget 2019		Rechnung 2018	
		Ausgaben	Einnahmen	Ausgaben	Einnahmen	Ausgaben	Einnahmen
0	Allgemeine Verwaltung Nettoausgaben/-einnahmen	53'339.80	0.00 53'339.80	0	0 0	658'498.95	0.00 658'498.95
1	Öffentliche Ordnung und Sicherheit, Verteidigung Nettoausgaben/-einnahmen	0.00	0.00 0.00	45'000	0 45'000	0.00	0.00 0.00
2	Bildung Nettoausgaben/-einnahmen	41'251.00	0.00 41'251.00	311'000	0 311'000	94'280.35	0.00 94'280.35
3	Kultur, Sport und Freizeit, Kirche Nettoausgaben/-einnahmen	0.00 12'936.00	12'936.00	0	0 0	28'650.70	0.00 28'650.70
5	Soziale Sicherheit Nettoausgaben/-einnahmen	1'000.00	0.00 1'000.00	0	0 0	0.00	0.00 0.00
6	Verkehr und Nachrichtenübermittlung Nettoausgaben/-einnahmen	104'066.30	0.00 104'066.30	125'000	0 125'000	0.00	0.00 0.00
7	Umweltschutz und Raumordnung Nettoausgaben/-einnahmen	779'091.30	311'048.80 468'042.50	1'211'000	25'000 1'186'000	455'807.85	0.00 455'807.85
9	Finanzen und Steuern Nettoausgaben/-einnahmen	323'984.80 654'763.60	978'748.40	25'000 1'667'000	1'692'000	0.00 1'237'237.85	1'237'237.85

## 5 SACHGRUPPEN

### 5.1 Erfolgsrechnung

Sachgruppen		Rechnung 2019		Budget 2019		Rechnung 2018	
		Aufwand	Ertrag	Aufwand	Ertrag	Aufwand	Ertrag
<b>AUFWAND</b>							
30	Personalaufwand	1'100'436.11	0.00	1'107'600	0	1'049'641.40	0.00
31	Sach- und übriger Betriebsaufwand	1'061'375.20	0.00	1'290'500	0	951'132.33	0.00
33	Abschreibungen Verwaltungsvermögen	405'277.15	0.00	453'500	0	363'371.15	0.00
34	Finanzaufwand	53'787.98	0.00	68'300	0	67'015.95	0.00
35	Einlagen in Fonds und Spezialfinanzierungen	340'003.95	0.00	582'800	0	507'409.20	0.00
36	Transferaufwand	3'178'910.70	0.00	3'271'700	0	3'039'238.90	0.00
38	Ausserordentlicher Aufwand	0.00	0.00	0	0	92'264.00	0.00
39	Interne Verrechnungen	171'767.65	0.00	156'200	0	143'341.00	0.00
<b>3</b>	<b>TOTAL AUFWAND</b>	<b>6'311'558.74</b>	<b>0.00</b>	<b>6'930'600</b>	<b>0</b>	<b>6'213'413.93</b>	<b>0.00</b>
<b>ERTRAG</b>							
40	Fiskalertrag	0.00	3'861'672.80	0	3'821'400	0.00	3'602'582.65
41	Regalien und Konzessionen	0.00	54'262.00	0	58'000	0.00	56'959.00
42	Entgelte	0.00	810'924.68	0	1'040'100	0.00	954'867.63
43	Verschiedene Erträge	0.00	0.00	0	0	0.00	92'264.00
44	Finanzertrag	0.00	122'657.32	0	109'900	0.00	114'924.50
45	Entnahmen aus Fonds und Spezialfinanzierungen	0.00	71'310.65	0	92'100	0.00	21'747.60
46	Transferertrag	0.00	1'365'346.00	0	1'388'500	0.00	1'209'886.30
48	Ausserordentlicher Ertrag	0.00	1'161.60	0	0	0.00	20.45
49	Interne Verrechnungen	0.00	171'767.65	0	156'200	0.00	143'341.00
<b>4</b>	<b>TOTAL ERTRAG</b>	<b>0.00</b>	<b>6'459'102.70</b>	<b>0</b>	<b>6'666'200</b>	<b>0.00</b>	<b>6'196'593.13</b>
<b>ABSCHLUSS</b>							
90	Abschluss Erfolgsrechnung	147'543.96			264'400		16'820.80
<b>9</b>	<b>ABSCHLUSSKONTEN</b>	<b>147'543.96</b>			<b>264'400</b>		<b>16'820.80</b>
<b>GESAMTTOTAL</b>		<b>6'459'102.70</b>	<b>6'459'102.70</b>	<b>6'930'600</b>	<b>6'930'600</b>	<b>6'213'413.93</b>	<b>6'213'413.93</b>

## 5.2 Investitionsrechnung

Sachgruppen		Rechnung 2019		Budget 2019		Rechnung 2018	
		Ausgaben	Einnahmen	Ausgaben	Einnahmen	Ausgaben	Einnahmen
	<b>AUSGABEN</b>						
50	Sachanlagen	341'307.05	0.00	1'271'000	0	1'200'941.75	0.00
52	Immaterielle Anlagen	56'445.00	0.00	218'000	0	16'000.00	0.00
55	Beteiligungen und Grundkapitalien	1'000.00	0.00	190'000	0	10'000.00	0.00
56	Eigene Investitionsbeiträge	579'996.35	0.00	13'000	0	10'296.10	0.00
<b>5</b>	<b>TOTAL AUSGABEN</b>	<b>978'748.40</b>	<b>0.00</b>	<b>1'692'000</b>	<b>0</b>	<b>1'237'237.85</b>	<b>0.00</b>
	<b>EINNAHMEN</b>						
63	Investitionsbeiträge für eigene Rechnung	0.00	323'984.80	0	25'000	0.00	0.00
<b>6</b>	<b>TOTAL EINNAHMEN</b>	<b>0.00</b>	<b>323'984.80</b>	<b>0</b>	<b>25'000</b>	<b>0.00</b>	<b>0.00</b>
59	Übertrag an Bilanz	323'984.80	0.00	25'000	0	0.00	0.00
69	Übertrag an Bilanz	0.00	978'748.40	0	1'692'000	0.00	1'237'237.85
	Nettoinvestitionen		654'763.60		1'667'000		1'237'237.85

## 6 GELDFLUSSRECHNUNG

Geldflussrechnung		
Gesamthaushalt		
Gerzensee		
Bezeichnung	CHF 2019	CHF 2018
<b>Geldfluss aus betrieblicher Tätigkeit</b>		
Ertragsüberschuss / (-) Aufwandüberschuss	147'543.96	-16'820.80
Abschreibungen Verwaltungsvermögen	405'277.15	363'371.15
Abschreibungen Investitionsbeiträge	12'726.15	745.20
Einlagen in das Eigenkapital	0.00	92'264.00
(-) Entnahmen aus dem Eigenkapital	-1'161.60	-20.45
Verluste aus Verkauf Finanzanlagen FV und Übertragung Finanzanlagen FV ins VV / (-) Gewinne aus Verkauf Finanzanlagen FV	0.00	0.00
Verluste aus Verkauf Sachanlagen FV und Übertragung Sachanlagen FV ins VV / (-) Gewinne aus Verkauf Sachanlagen FV	0.00	0.00
Wertberichtigungen Anlagen FV / (-) Wertberichtigungen Anlagen FV	1'111.15	-314.15
Wertberichtigungen Darlehen/Beteiligungen VV	1'000.00	10'000.00
(-) Aufwertung VV	0.00	0.00
(-) Zunahme/Abnahme Forderungen	-187'951.45	84'104.11
Abnahme/(-) Zunahme Vorräte	0.00	0.00
(-) Zunahme/Abnahme aktive Rechnungsabgrenzungen	-6'185.10	10'865.10
(-) Abnahme/Zunahme Laufende Verbindlichkeiten	-42'121.05	-39'255.51
Zunahme/(-) Abnahme kurzfr. Rückstellungen	9'800.00	-10'100.00
(-) Abnahme/Zunahme passive Rechnungsabgrenzungen	-61'663.40	192'050.45
Zunahme/(-) Abnahme langfr. Rückstellungen	29'000.00	52'000.00
Zunahme/(-) Abnahme Spezialfinanzierungen im EK und Vorfinanzierungen	259'130.55	500'263.20
<b>Geldfluss aus betrieblicher Tätigkeit</b>	<b>566'506.36</b>	<b>1'239'152.30</b>

<b>Geldfluss aus Investitionstätigkeit</b>		
Zahlungen für Nettoinv. Sachanlagen + Immat. Anlagen+ Investitionsbeiträge VV	-1'038'252.35	-839'662.40
(-) Auszahlungen für Darlehen/Beteiligungen VV	0.00	0.00
Einzahlung für Darlehen/Beteiligungen VV	0.00	0.00
(-) Kauf Sachanlagen FV	0.00	0.00
Verkauf Sachanlagen FV	0.00	0.00
(-) Investitionen Sachanlagen FV	0.00	0.00
(-) Kauf kurzfristige Finanzanlagen FV	0.00	0.00
Verkauf kurzfristige Finanzanlagen FV	0.00	0.00
(-) Kauf langfristige Finanzanlagen FV	0.00	0.00
Verkauf langfristige Finanzanlagen FV	0.00	0.00
<b>Geldfluss aus Investitionstätigkeit</b>	<b>-1'038'252.35</b>	<b>-839'662.40</b>
<b>Geldfluss aus Finanzierungstätigkeit</b>		
Zunahme/ (-) Abnahme Kontokorrente mit Dritten	0.00	0.00
Aufnahme kurzfristige Finanzverbindlichkeiten	0.00	0.00
(-) Rückzahlung kurzfristige Finanzverbindlichkeiten	0.00	0.00
Aufnahme langfristige Finanzverbindlichkeiten	0.00	0.00
(-) Rückzahlung langfristige Finanzverbindlichkeiten	0.00	0.00
Zunahme/(-) Abnahme Stiftungen, Legate, Zuwendungen im FK sowie Fonds im FK	8'676.75	-20'379.10
<b>Geldfluss aus Finanzierungstätigkeit</b>	<b>8'676.75</b>	<b>-20'379.10</b>
<b>Total Geldfluss</b>		
	<b>-463'069.24</b>	<b>379'110.80</b>
Bestand Flüssige Mittel und kurzfristige Geldanlagen 1.1.	2'221'723.72	1'842'612.92
<b>Bestand Flüssige Mittel und kurzfristige Geldanlagen 31.12.</b>	<b>1'758'654.48</b>	<b>2'221'723.72</b>

## 7 FINANZKENNZAHLEN

### 7.1 Gesamthaushalt

Kennzahl	Rechnung 2016 Wert	Rechnung 2017 Wert	Rechnung 2018 Wert	Rechnung 2019 Wert	Ø 5 Jahre Wert	Kommentar/Interpretation
Nettoverschuldungsquotient	-88.8 %	-99.6 %	-88.5 %	-85.0 %		Der Nettoverschuldungsquotient gibt an, welcher Anteil der direkten Steuern der natürlichen und juristischen Personen +/- Finanzausgleich erforderlich wäre, um die Nettoschulden zu tilgen.
Selbstfinanzierungsgrad	211.4 %	148.3 %	75.6 %	127.4 %		Der Selbstfinanzierungsgrad gibt an, in welchem Ausmass Neuinvestitionen durch selbsterwirtschaftete Mittel finanziert werden können. Bei einem Wert von über 100 % können Investitionen finanziert und/oder Schulden abgebaut werden, ein Selbstfinanzierungsgrad unter 100 % führt zu einer Neuverschuldung, bzw. zu einer Fremdfinanzierung, was gleichzeitig eine grössere Verschuldung bedeutet. Diese Kennzahl kann von Jahr zu Jahr sehr stark schwanken. Dies insbesondere bei den kleineren Gemeinden, da die Investitionstätigkeit sehr unregelmässig ist. Deshalb muss der Selbstfinanzierungsgrad über mehrere Jahre betrachtet werden, um eine Beurteilung vornehmen zu können.
Zinsbelastungsanteil	0.0 %	0.0 %	0.0 %	-0.1 %		Der Zinsbelastungsanteil sagt aus, welcher Anteil des laufenden Ertrags durch den Nettozinsaufwand gebunden ist. Je höher der Zinsbelastungsanteil ist, desto mehr Mittel werden für die Schuldzinsen aufgewendet und je tiefer der Wert, desto grösser der finanzielle Handlungsspielraum. Ein negativer Zinsbelastungsanteil zeigt an, dass mehr Zinsertrag erwirtschaftet als für Zinsen ausgegeben wird. Diese Kennzahl liefert somit Informationen zur finanziellen Situation einer Gemeinde. Im Vergleich über mehrere Jahre wird die Verschuldungstendenz und im Vergleich zu anderen Gemeinden die Verschuldungssituation erkannt.
Bruttoverschuldungsanteil	25.5 %	24.1 %	23.6 %	21.1 %		Der Bruttoverschuldungsanteil zeigt die Verschuldungssituation der Gemeinde und beantwortet die Frage, ob die Verschuldung in einem angemessenen Verhältnis zu den erwirtschafteten Erträgen steht. Diese Kennzahl gibt an, wie viele Prozente vom Finanzertrag benötigt werden, um die Bruttoschulden abzubauen.
Investitionsanteil	11.9 %	10.7 %	19.5 %	15.3 %		Diese Kennzahl zeigt die Aktivität im Bereich der Investitionen im Verhältnis zum jährlichen Gesamtaufwand. Sie sagt jedoch alleine nichts über die finanzielle Situation der Gemeinde aus.
Kapitaldienstanteil	5.3 %	5.8 %	6.2 %	6.6 %		Der Kapitaldienstanteil ist die Messgrösse für die Belastung des Haushaltes durch Kapitalkosten. Unter Kapitaldienst versteht man die Nettozinsen plus Abschreibungen und Wertberichtigungen. Diese Kennzahl gibt Auskunft darüber, wie stark der laufende Ertrag durch die Zinsen und die ordentlichen Abschreibungen (Kapitaldienst) belastet ist. Ein steigender Anteil weist somit auf einen enger werdenden finanziellen Spielraum hin.
Nettoschuld in Franken pro Einwohner	-2'212.82	-2'365.55	-2'113.77	-2'187.90		Die Nettoschuld je Einwohner wird als Gradmesser für die Verschuldung verwendet. Bei der Beurteilung ist ergänzend die finanzielle Leistungsfähigkeit massgebend (Selbstfinanzierungsanteil berücksichtigen). Ein negativer Wert entspricht einem Nettovermögen pro Einwohner.
Selbstfinanzierungsanteil	15.5 %	12.7 %	15.5 %	13.3 %		Der Selbstfinanzierungsanteil spiegelt die Finanzkraft und den finanziellen Spielraum einer Gemeinde wieder und gibt an, welcher Anteil des Ertrags zur Finanzierung der Investitionen oder zum Abbau von Schulden aufgewendet werden kann (finanzielle Leistungsfähigkeit).
Nettozinsbelastungsanteil	-0.4 %	-0.5 %	-0.3 %	-0.8 %		Diese Kennzahl gibt an, welcher Anteil des Steuerertrages der Gemeinde für die Verzinsung der Schulden aufgewendet werden muss. Ein hoher Zinsbelastungsanteil weist auf eine hohe Verschuldung hin.
Massgebliches Eigenkapital pro Einwohner	2'520.00	2'463.00	2'502.00	2'511.45		Diese Kennzahl ist eine Vergleichsgrösse und wird im Zusammenhang mit dem Finanzausgleich verwendet.

## 7.2 Allgemeiner Haushalt

Kennzahl	Rechnung 2016 Wert	Rechnung 2017 Wert	Rechnung 2018 Wert	Rechnung 2019 Wert	Ø 5 Jahre Wert	Kommentar/Interpretation
Selbstfinanzierungsgrad	405.4 %	127.3 %	43.2 %	219.2 %		Der Selbstfinanzierungsgrad gibt an, in welchem Ausmass Neuinvestitionen durch selbsterwirtschaftete Mittel finanziert werden können. Bei einem Wert von über 100 % können Investitionen finanziert und/oder Schulden abgebaut werden, ein Selbstfinanzierungsgrad unter 100 % führt zu einer Neuverschuldung, bzw. zu einer Fremdfinanzierung, was gleichzeitig eine grössere Verschuldung bedeutet. Diese Kennzahl kann von Jahr zu Jahr sehr stark schwanken. Dies insbesondere bei den kleineren Gemeinden, da die Investitionstätigkeit sehr unregelmässig ist. Deshalb muss der Selbstfinanzierungsgrad über mehrere Jahre betrachtet werden, um eine Beurteilung vornehmen zu können.
Bilanzüberschussquotient	89.9 %	83.8 %	81.8 %	77.0 %		Der Bilanzüberschuss wird im Verhältnis zum Steuerertrag +/- Finanzausgleich definiert. Eine gesunde Eigenkapitalbasis ist notwendig, um eine gute Eigenfinanzierung sicherzustellen. Der Bilanzüberschussquotient wird nur für den allgemeinen Haushalt berechnet.

## 7.3 Spezialfinanzierung Wasserversorgung

Kennzahl	Rechnung 2016 Wert	Rechnung 2017 Wert	Rechnung 2018 Wert	Rechnung 2019 Wert	Ø 5 Jahre Wert	Kommentar/Interpretation
Selbstfinanzierungsgrad	144.5 %	70.5 %	104.4 %	42.5 %		Der Selbstfinanzierungsgrad gibt an, in welchem Ausmass Neuinvestitionen durch selbsterwirtschaftete Mittel finanziert werden können. Bei einem Wert von über 100 % können Investitionen finanziert und/oder Schulden abgebaut werden, ein Selbstfinanzierungsgrad unter 100 % führt zu einer Neuverschuldung, bzw. zu einer Fremdfinanzierung, was gleichzeitig eine grössere Verschuldung bedeutet. Diese Kennzahl kann von Jahr zu Jahr sehr stark schwanken. Dies insbesondere bei den kleineren Gemeinden, da die Investitionstätigkeit sehr unregelmässig ist. Deshalb muss der Selbstfinanzierungsgrad über mehrere Jahre betrachtet werden, um eine Beurteilung vornehmen zu können.
Kostendeckungsgrad	108.2 %	99.1 %	103.4 %	109.6 %		Der Kostendeckungsgrad misst das Verhältnis vom Ertrag zum Aufwand da sowohl für Wasser, Abwasser, Abfall etc. die Gebühren kostendeckend anzusetzen sind. Ist der Kostendeckungsgrad größer als 100%, so wurde ein Gewinn erwirtschaftet; ist er kleiner als 100%, so ist ein Verlust entstanden.
Werterhaltungsquote	16.2 %	17.8 %	20.1 %	20.8 %		Diese Kennzahl gibt das Verhältnis von Werterhalt zu Wiederbeschaffungswerten bei Wasser und Abwasser an, da die Gesetzgebung die Möglichkeit vorsieht, die Einlagen in den Werterhalt zu reduzieren bzw. ganz auszusetzen, sobald der Bestand Werterhalt 25% der Wiederbeschaffungswerte erreicht oder überschritten hat.



## 7.4 Spezialfinanzierung Abwasserentsorgung

Kennzahl	Rechnung 2016 Wert	Rechnung 2017 Wert	Rechnung 2018 Wert	Rechnung 2019 Wert	Ø 5 Jahre Wert	Kommentar/Interpretation
Selbstfinanzierungsgrad	89.8 %	2'257.9 %	2'607.4 %	611.3 %		siehe Wasserversorgung
Kostendeckungsgrad	90.1 %	103.3 %	97.8 %	105.0 %		siehe Wasserversorgung
Werterhaltungsquote	11.9 %	13.7 %	15.8 %	16.8 %		siehe Wasserversorgung

## 7.5 Spezialfinanzierung Abfall

Kennzahl	Rechnung 2016 Wert	Rechnung 2017 Wert	Rechnung 2018 Wert	Rechnung 2019 Wert	Ø 5 Jahre Wert	Kommentar/Interpretation
Selbstfinanzierungsgrad	n.a.	n.a.	n.a.	n.a.		
Kostendeckungsgrad	103.7 %	109.5 %	108.3 %	100.3 %		siehe Wasserversorgung
Werterhaltungsquote	n.a.	n.a.	n.a.	n.a.		

## 8 ANTRAG DER EXEKUTIVE

### GENEHMIGUNG:

Gemäss Art. 71 GV (170.111) verabschiedet der Gemeinderat die Jahresrechnung 2019 der Einwohnergemeinde Gerzensee:

ERFOLGSRECHNUNG	Aufwand <b>Gesamthaushalt</b>	CHF	6'139'791.09
	Ertrag <b>Gesamthaushalt</b>	CHF	6'287'335.05
	Ertragsüberschuss	CHF	147'543.96
davon			
	Aufwand <b>Allgemeiner Haushalt</b>	CHF	5'426'253.35
	Ertrag <b>Allgemeiner Haushalt</b>	CHF	5'531'315.80
	Ertragsüberschuss	CHF	105'062.45
	Aufwand <b>Wasserversorgung</b>	CHF	267'336.89
	Ertrag <b>Wasserversorgung</b>	CHF	292'921.25
	Ertragsüberschuss	CHF	25'584.36
	Aufwand <b>Abwasserentsorgung</b>	CHF	329'376.65
	Ertrag <b>Abwasserentsorgung</b>	CHF	345'896.65
	Ertragsüberschuss	CHF	16'520.00
	Aufwand <b>Abfall</b>	CHF	116'824.20
	Ertrag <b>Abfall</b>	CHF	117'201.35
	Ertragsüberschuss	CHF	377.15
INVESTITIONSRECHNUNG	Ausgaben	CHF	978'748.40
	Einnahmen	CHF	323'984.80
	Nettoinvestitionen	CHF	654'763.60
NACHKREDITE in der Kompetenz der Gemeindeversammlung gem. separater Tabelle		CHF	0.00

**ANTRAG:**

Der Gemeindeversammlung wird beantragt, die Jahresrechnung 2019 und die Nachkredite von CHF 0.00 zu genehmigen.

**EINWOHNERGEMEINDE GERZENSEE**

Der Präsident:

  
S. Lehmann

Der Sekretär:

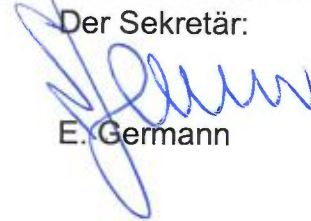
  
E. Germann

Der Finanzverwalter:

  
R. Gaggeler

Gerzensee, 31. März 2020

# 9 BESTÄTIGUNGSBERICHT



## Bericht des Rechnungsprüfungsgangs zur Jahresrechnung 2019

An die Gemeindeversammlung der  
**Einwohnergemeinde Geznensee**

Als Rechnungsprüfungsorgan haben wir die Jahresrechnung der Einwohnergemeinde Geznensee bestehend aus Berichterstattung, Bilanz, Erfolgsrechnung, Investitionsrechnung, Geldflussrechnung und Anhang für das am 31. Dezember 2019 abgeschlossene Rechnungsjahr geprüft

### Verantwortung des Gemeinderates

Der Gemeinderat ist für die Aufstellung der Jahresrechnung in Übereinstimmung mit den kantonalen und kommunalen gesetzlichen Vorschriften **verantwortlich**. Diese Verantwortung beinhaltet die Ausgestaltung, Implementierung und Aufrechterhaltung eines internen Kontrollsystems mit Bezug auf die Aufstellung der Jahresrechnung, die frei von wesentlichen fälschlichen Anzeichen als Folge von Verstößen oder Irrtümern ist. Darüber hinaus ist der Gemeinderat für die Anwendung sachgemässer Rechnungslegungsmethoden sowie die Vornahme angemessener Schätzungen **verantwortlich**.

### Verantwortung des Rechnungsprüfungsgangs

Unsere Verantwortung ist es, aufgrund unserer Prüfung ein Prüfungsurteil über die Jahresrechnung abzugeben. Wir haben unsere Prüfung in Übereinstimmung mit den gesetzlichen Vorschriften und der Arbeitshilfe für Rechnungsprüfungsgänge (AI RPO, Ausgabe 2016) vorgenommen. Die Prüfung liefert wir zu 44 Prozent und durchführen, dass wir hinreichende Sicherheit gewinnen, ob die Jahresrechnung frei von wesentlichen falschen Angaben ist.

Eine Prüfung beinhaltet die Durchführung von Prüfungsmaßnahmen zur Erkennung von Prüfungsabweichungen für die in der Jahresrechnung enthaltenen Wertansätze und sonstigen Angaben. Die Auswahl der Prüfungsmaßnahmen liegt im pflichtgemässen Ermessen des Prüfers. Dies schliesst eine Beurteilung der Risiken wesentlich falscher Angaben in der Jahresrechnung als Folge von Verstößen oder Irrtümern ein. Bei der Beurteilung dieser Risiken berücksichtigen wir die Plausibilität der Prüfer des internen Kontrollsystems, soweit es für die Aufstellung der Jahresrechnung von Bedeutung ist, um die den Umständen entsprechenden Prüfungsmaßnahmen festzulegen, nicht aber um ein Prüfungsurteil über die Wirksamkeit des internen Kontrollsystems abzugeben.

ROD Treuhand AG, Esplanade 20, 1200 Oltenen, Schweiz, Telefon 031 22 27 11, info@rod.ch

[www.rod.ch](http://www.rod.ch)

Die Prüfung umfasst zudem die Beurteilung der Angemessenheit der angewendeten Rechnungslegungsmethoden, der Plausibilität der vorgenommenen Schätzungen sowie eine Würdigung der Gesamtdarstellung der Jahresrechnung. Wir sind der Auffassung, dass die von uns erlangten Prüfungsnachweise eine ausreichende und angemessene Grundlage für unser Prüfungsurteil bilden.

### Prüfungsurteil

Nach unserer Beurteilung entspricht die Jahresrechnung für das am 31. Dezember 2019 abgeschlossene Rechnungsjahr den kantonalen und kommunalen gesetzlich Vorschriften.

### Berichterstattung aufgrund weiterer gesetzlicher Vorschriften

Wir bestätigen, dass wir die Anforderungen an die Befähigung von **§ 55 Abs. 1 L. 123 GV** und die besonderen Voraussetzungen gemäss **art. 126 bis 127** erfüllen und keine mit unserer Unabhängigkeit nicht vereinbare Sachverhalte vorliegen.

Wir beentzogen, die Jahresrechnung bei 31. Dezember 2019 mit Aktiven und Passiven von **Fr. 10'742'174.67** (mit einem Ertragsüberschuss (Gesamthauchhalt) von **Fr. 147'543.96**) zu genehmigen.

Oltenen, Schönenhübel 11, Mai 2020

### KOD Treuhand AG

Sascha Meiser  
Dir. Wirtschaftsprüfer  
Leiter der Revision

Heide Eymann

Bericht des Rechnungsprüfungsgangs zur Jahresrechnung 2019 der Einwohnergemeinde Geznensee

## 10 GENEHMIGUNG DER JAHRESRECHNUNG

Das beschlussfassende Organ der Einwohnergemeinde Gerzensee hat die Jahresrechnung 2019 am 14.09.2020 gemäss dem vorstehenden Antrag des Gemeinderates vom 31.03.2020 genehmigt.

Gerzensee, 14. September 2020

### EINWOHNERGEMEINDE GERZENSEE

Der Präsident:

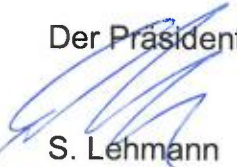
  
S. Lehmann

Der Sekretär:

  
E. Germann

## 11 ANHANG

### 11.1 Regelwerk

#### 11.1.1 Angewendetes Regelwerk

Der Rechnungsabschluss der Gemeinde Gerzensee ist in Übereinstimmung mit den geltenden kantonalen gesetzlichen Grundlagen erstellt worden.

Gemeindegesezt (GG, BSG 170.11)

Gemeindeverordnung (GV, BSG 170.111)

Direktionsverordnung über den Finanzhaushalt der Gemeinden (FHDV, BSG 170.511)

Diese orientieren sich gemäss Art. 70 Absatz 1 GG am Harmonisierten Rechnungslegungsmodell für die Kantone und Gemeinden, HRM2, laut Handbuch der Konferenz der Kantonalen Finanzdirektoren. Die kantonalen Bestimmungen weichen in einzelnen Bereichen von den Empfehlungen des HRM2 ab. Das Amt für Gemeinden und Raumordnung stellt eine Auflistung dieser Ausnahmen zur Verfügung unter [www.be.ch/gemeinden](http://www.be.ch/gemeinden) > Rubrik Gemeindefinanzen > HRM2 > Praxishilfen.

#### 11.1.2 Bewertung Finanzvermögen

Vermögenswerte im Finanzvermögen werden bilanziert, wenn sie einen künftigen Nutzen erbringen und ihr Wert verlässlich ermittelt werden kann. Sie werden bei erstmaliger Bilanzierung zu Anschaffungs- bzw. Herstellungskosten bilanziert. Entstehen der Gemeinde keine Kosten, wird zum Verkehrswert zum Zeitpunkt des Zugangs bilanziert. Folgebewertungen erfolgen zum Verkehrswert am Bilanzstichtag, wobei eine systematische Neubewertung bei Liegenschaften mit Ausnahme von Baurechten alle fünf Jahre oder bei Änderung des amtlichen Werts, bei allen anderen Vermögenswerten jährlich erfolgt. Die Bilanzwerte sind bei eingetretenen dauerhaften Wertminderungen oder Verlusten sofort zu berichtigen.

#### Folgebewertung Finanzvermögen (Art. 81 GV, BSG 170.111)

Das Finanzvermögen wurde gemäss Anhang 1 der GV neu bewertet.

Bilanzkonto	Auf-/Abwertung in CHF (2019)	Bewertungsmethode (Anhang 1, GV)	Letztmalige Bewertung
10700.01 Aktien Valiant Holding AG	-1'161.60	Börsen-/Kurswert per 31.12.2019	31.12.2019
10700.02 Aktien Bank SLM AG	30.00	Börsen-/Kurswert per 31.12.2019	31.12.2019
10700.03 Aktien BLS AG	20.45	Börsen-/Kurswert per 31.12.2019	31.12.2019
10840.01 Lehrerhaus	0.00	Amtlicher Wert x Faktor 1.4	mit Einführung von HRM 2 per 1.1.2016
10800.02 Land im Baurecht Schmittengut	0.00	gemäss Baurechtsvertrag	mit Einführung von HRM 2 per 1.1.2016

Auf den Aktien mussten aufgrund der Wertberichtigungen per 31.12.2016 Neubewertungsreserven von CHF 2'008.60 aufgelöst werden. Per 31.12.2017 musste keine Auflösungen vorgenommen werden; per 31.12.2018 musste Neubewertungsreserven von CHF 20.45 und per 31.12.2019 von CHF 1'161.60 aufgelöst werden. Die Neubewertungsreserve beträgt somit per 31.12.2019 noch CHF 305'020.90.

#### Stand Neubewertungsreserve per 31.12.2019:

Bilanzkonto	Bezeichnung	Letztmalige Bewertung	Aufwertungsreserve per 31.12.2019	Einlagen 2016 **	Entnahmen 2016 - 2019
10700.01	Aktien Valiant Holding AG	31.12.2019	10'107.80	13'278.00	3'170.20
10700.02	Aktien Bank SLM AG	31.12.2019	40.00	40.00	0.00
10700.03	Aktien BLS AG	31.12.2019	203.50	223.95	20.45
	Total Anteil Wertschriften		10'351.30	13'541.95	3'190.65
10840.01	Lehrerhaus	01.01.2016	269'669.60	269'669.60	0.00
10800.02	Land im Baurecht Schmittengut	01.01.2016	25'000.00	25'000.00	0.00
	Total Anteil Liegenschaften		294'669.60	294'669.60	0.00
<b>TOTAL Neubewertungsreserven</b>			<b>305'020.90</b>	<b>308'211.55</b>	<b>3'190.65</b>

\*\* Einlagen 2016: einmalig beim ersten Rechnungsabschluss nach Einführung von HRM2

#### 11.1.3 Bewertung Verwaltungsvermögen

Vermögenswerte im Verwaltungsvermögen werden bilanziert, wenn sie einen künftigen mehrjährigen öffentlichen Nutzen hervorbringen und ihr Wert verlässlich ermittelt werden kann. Sie werden zu Anschaffungs- bzw. Herstellkosten nach der Nettomethode bilanziert und nach der definierten Nutzungsdauer linear abgeschrieben. Entstehen der Gemeinde keine Kosten, wird zum Verkehrswert zum Zeitpunkt des Zugangs bilanziert. Die Bilanzwerte sind bei eingetretenen dauerhaften Wertminderungen oder Verlusten sofort zu berichtigen. Die geltenden Anlagekategorien und Nutzungsdauern sind in Anhang 2 GV umschrieben.

#### 11.1.4 Aktivierungsgrenzen

Allgemeiner Haushalt	CHF 20'000.00
Spezialfinanzierung Wasserversorgung	CHF 10'000.00
Spezialfinanzierung Abwasserentsorgung	CHF 10'000.00

#### 11.1.5 Bestehendes Verwaltungsvermögen

Seit dem Übergang auf HRM2 im Jahr 2016, wird das bestehende Verwaltungsvermögen linear über 12 Jahre abgeschrieben. Davon ausgenommen sind die Positionen gemäss Ziffer 4.1.3 der Übergangsbestimmungen der GV.

## 11.2 Grundlagen der Jahresrechnung

Als Grundlage für die Jahresrechnung 2019 dienen das Budget 2019 und die Vorjahresrechnung 2018.

Genehmigung/Prüfung:

	<b>Budget</b>	<b>Jahresrechnung</b>
Gemeinderat	15. Oktober 2018	15. April 2019
Bestätigungsbericht Rechnungsprüfungsorgan		21. Mai 2019
Gemeindeversammlung	01. Dezember 2018	27. Mai 2019



## 11.3 Eigenkapitalnachweis

Eigenkapital per 01.01.2019		Veränderungsnachweis				Eigenkapital per 31.12.2019					
in Tausend CHF		Erhöhung (+) durch		Reduktion (-) durch		in Tausend CHF					
29	Eigenkapital	7'623	488	-82	29	Eigenkapital	8'028				
290	Verpflichtungen (+) bzw. Vorschüsse (-) gegenüber Spezialfinanzierungen	631	Einlagen in SF EK	42	Entnahmen aus SF EK	0	290	Verpflichtungen (+) bzw. Vorschüsse (-) gegenüber Spezialfinanzierungen	674		
29000	SF Feuerwehr einseitig oder	0	3510.xx	0	4510.xx	0	29000	SF Feuerwehr einseitig oder	0		
29000	SF Feuerwehr zweiseitig oder	0	3510.xx	0	4510.xx	0	29000	SF Feuerwehr zweiseitig oder	0		
29000	SF Feuerwehr zweiseitig	0	9010.00	0	9011.00	0	29000	SF Feuerwehr zweiseitig	0		
29001	SF Wasserversorgung	292	9010.10	26	9011.10	0	29001	SF Wasserversorgung	317		
29002	SF Abwasserentsorgung	232	9010.20	17	9011.20	0	29002	SF Abwasserentsorgung	248		
29003	SF Abfall	108	9010.30	0	9011.30	0	29003	SF Abfall	108		
29004	SF Elektrizität	0	9010.40	0	9011.40	0	29004	SF Elektrizität	0		
2900x	weitere SF	0	9010.xx	0	9011.xx	0	2900x	weitere SF	0		
2900x	SF Übertragung VV nach Art. 85a GV	0	3898.xx	0	4898.xx	0	2900x	SF Übertragung VV nach Art. 85a GV	0		
292	Rücklagen der Globalbudgetbereiche	0	3892	Einlagen in Rücklagen Globalbudgetbereiche EK	0	4892	Entnahmen aus Rücklagen der Globalbudgetbereiche	0	292	Rücklagen der Globalbudgetbereiche	0
293	Vorfinanzierungen	4'344	Einlagen in Vorfinanzierungen EK	340	Entn. aus Vorfinanzierungen des EK	-81	293	Vorfinanzierungen	4'604		
29300	Allgemeiner Haushalt	351	3893	0	4893	0	29300	Allgemeiner Haushalt	351		
29301	Wasserversorgung Werterhalt	2'004	3510.xx	150	4510.xx	-18	29301	Wasserversorgung Werterhalt	2'135		
29302	Abwasserentsorgung Werterhalt	1'990	3510.xx	190	4510.xx	-63	29302	Abwasserentsorgung Werterhalt	2'118		
294	Reserven	0	Einlagen	0	Entnahmen	0	294	Reserven	0		
29400	Zusätzliche Abschreibungen	0	3894.xx	0	4894.xx	0	29400	Zusätzliche Abschreibungen	0		
296	Neubewertungsreserve Finanzvermögen	306	Einlagen	0	Entnahmen	-1	296	Neubewertungsreserve Finanzvermögen	305		
29600	Neubewertungsreserve FV	306	3896.xx	0	4896.xx	-1	29600	Neubewertungsreserve FV	305		
29601	Schwankungsreserve	0	3896.xx	0	4896.xx	0	29601	Schwankungsreserve	0		
298	Übriges Eigenkapital	0	3898	Einlagen übriges Eigenkapital	0	4898	Entnahmen übriges Eigenkapital	0	298	Übriges Eigenkapital	0
299	Bilanzüberschuss/-Fehlbetrag	2'341	2990	Jahresergebnis Überschuss (+) Defizit (-)	105		299	Bilanzüberschuss/-Fehlbetrag	2'446		

## 11.4 Rückstellungsspiegel

### Rückstellungen

#### 205 Kurzfristige Rückstellungen

Konto	Bezeichnung	Buchwert 01.01.2019	Veränderung			Buchwert 31.12.2019	Kommentar
			Bildung	Verwendung	Auflösung		
20500.01	Kurzfristige Rückstellungen aus Mehrleistungen des Personals	43'700.00	9'800.00			53'500.00	Rückstellung für Ferien-/Überzeitguthaben des Personals

#### 208 Langfristige Rückstellungen

Konto	Bezeichnung	Buchwert 01.01.201	Veränderung			Buchwert 31.12.2019	Kommentar
			Bildung	Verwendung	Auflösung		
20890.01	Langfristige Rückstellungen für Steuerteilungen	711'000.00	29'000.00		0.00	740'000.00	Die Rückstellung entspricht dem erwarteten Steuerteilungsansprüchen zu Lasten per 31.12.2019 (die Steuerteilungsansprüche zu Gunsten per 31.12.2019 von Fr. 123'000.-- 10420.01 bilanziert).

<b>Total kurzfristige Rückstellungen</b>		43'700.00	9'800.00	0.00	0.00	53'500.00	
<b>Total langfristige Rückstellungen</b>		711'000.00	29'000.00	0.00	0.00	740'000.00	
<b>Total Rückstellungen</b>		<b>754'700.00</b>	<b>38'800.00</b>	<b>0.00</b>	<b>0.00</b>	<b>793'500.00</b>	

## 11.5 Beteiligungsspiegel

### Beteiligungen (im Sinne der öffentlichen Aufgabenerfüllung)

Name, Sitz Rechtsform	Tätigkeitsgebiet	Nominalkapital (100%)	Eigentumsanteil	Stimmanteil - E: Exekutive - L: Legislative	Wesentliche Beteiligte	Buchwert per 31.12.	Anschaffungswert	Wesentliche Beteiligungen der Organisation	Rechnungslegungs- norm; Aussage zur Jahresrechnung	Zahlungsströme Berichtsjahr	Spezifische Risiken
<b>Gemeindeeigene Unternehmen (Anstalten) gem. Art. 64 Abs. 1 Bst. b GG</b>											
<b>Öffentlich-rechtliche Organisationen der interkommunalen Zusammenarbeit (Gemeindeverbände, Anstalten etc.)*</b>											
Regionalkonferenz Bern-Mittelland	Erfüllung der Aufgaben der beteiligten Gemeinden. Beschlussfassung in regionalen Angelegenheiten, die ihr der Kanton oder die Gemeinden übertragen haben.			S. Lehmann (GP)	Bern, Köniz,	Fr. 0.00	Fr. 0.00	keine	HRM; Aufw andverrechnung via jährlichem Beitrag pro Einwohner	Beitrag an Verwaltungskosten und weitere Kosten nach beso. Gesetzgebung CHF 5'138.55	
Abwasserreinigungsanlage ARA Münsingen	Regelt den Betrieb, Ausbau, Unterhalt und die Finanzierung der gemeinsam benützten Abwasseranlagen			D. Errass (GR)	Münsingen, Wichtrach, Rubigen, Kirchdorf, Tägertschi, Häutligen	Fr. 0.00	Fr. 0.00	keine	HRM; Aufw andverrechnung via Kostenvorteiler/Verteilschlüssel	Betriebsbeitrag von CHF 53'113.60 Investitionsbeitrag von CHF 9'996.35	
Regionaler Sozialdienst Wichtrach	Führung eines Regionalen Sozialdienstes			L. F. Zulliger (GR)	Wichtrach, Jaberg, Kiesen, Kirchdorf, Oppligen, Rubigen	Fr. 0.00	Fr. 0.00	keine	HRM; Aufw andverrechnung/ Betriebsbeitrag nach Einwohnerzahl und Arbeitszeitanteil (50:50)	CHF 12'773.25 (2019)	
Sekundarschulverband Wichtrach	Führung der Sekundarschule der Verbandsgemeinden			E. R. Stoller (Biko) L: A. Lauber (GR)	Wichtrach, Oppligen, Kiesen, Jaberg, Kirchdorf	Fr. 0.00	Fr. 0.00	keine	HRM; Finanzierung nach Anzahl Schüler	CHF 247'897.05	Haftung gem. Art. 70 mit dem Verbandsvermögen
Zivilschutzorganisation Gurbetal	Aufgabenerfüllung gemäss Leistungsauftrag sowie der eidg. und kant. Vorgaben			F. Stucki (GR)	Belp, Kehrsatz, Toffen, Wald, Kaufdorf, Kirchdorf, Niederuhren	Fr. 0.00	Fr. 0.00	keine	HRM; Überschussverteilung nach Einwohnerzahl	CHF 13'338.65	
<b>Juristische Personen des Privatrechts*</b>											
Wohnheim Riggisberg	Betrieb als Lebens- und Arbeitsgemeinschaft für betreuungs- und pflegebedürftige Erwachsene			F. Zulliger (GR)		Fr. 1.00	Fr. 0.00	keine		Mitglied mit Anteilschein von mind. Fr. 1'000.00	Haftung gem. Art. 10 mit dem Genossenschaftsvermögen
Wohnbaugenossenschaft Schmittengut	Förderung des Wohnungswesens			S. Lehmann (GP+VR) E. Hossmann (VR)		Fr. 5'000.00	Fr. 0.00	keine			Haftung gem. Art. 10 mit dem Genossenschaftsvermögen
Sportanlage Sagibach	Erichtung, Betrieb und Unterhalt einer Mehrzwecksportanlage			H. Lüthi (VR)		Fr. 1.00	Fr. 0.00	keine			Haftung gem. Art. 7 mit dem Genossenschaftsvermögen
Genossenschaft Volkshochschule Aare-/Kiesental	In gemeinsamer Selbsthilfe der Bevölkerung der Region Bildung anzubieten			Hans Martin Kaiser (Gerzensee)		Fr. 1.00	Fr. 0.00	keine			Haftung gem. Art. 3.2 mit dem Genossenschaftsvermögen
AG für Abfallverwertung AVAG	Einsammeln, Transportieren, Verwerten und Beseligen von Abfällen aller Art			M. Tschannen (GR)		Fr. 4'500.00	Fr. 0.00	keine			Liquidationsüberschuss getragen durch Aktionäre
Alterssitz Neuhaus Aaretal AG	Betrieb eines Alters- und Pflegeheims			H. Lüthi (VR)		Fr. 1.00	Fr. 0.00	keine			Solidarbürgschaftsverpflichtung
Anzeigerverein Gurbetal-Längenberg-Schwarzenburgerland	Herausgabe des Anzeigenzeigers			S. Lehmann (GP)		Fr. 0.00	Fr. 0.00	keine		Konzessionsgebühr	Haftung mit dem Vereinsvermögen
Berner Heimatschutz	Bewahrung des Landschafts- und Ortsbildes			Gemeinderat		Fr. 0.00	Fr. 0.00	keine			Haftung gem. Art. 32 mit dem Vereinsvermögen
Berner Konferenz für Sozialhilfe, Kindes- und Erwachsenenschutz	Förderung der Sozialhilfe und des Kindes- und Erwachsenenschutzes			F. Zulliger (GR)		Fr. 0.00	Fr. 0.00	keine			Haftung gem. Art. 17 mit dem Vereinsvermögen
Berner Wanderwege	Pflege und Förderung des Wanderns			D. Errass (GR)		Fr. 0.00	Fr. 0.00	keine			Haftung gem. Art. 24 mit dem Vereinsvermögen
Rheumaliga Bern	Bekämpfung der Rheumakrankungen und deren Folgen			F. Zulliger (GR)		Fr. 0.00	Fr. 0.00	keine			Haftung gem. Art. 12 mit dem Vereinsvermögen

Bildungsstätte für soziale Arbeit Bern	Das Gedankengut des Sozialwesens zu vermitteln und zu vertiefen		F. Zulliger (GR)		Fr. 0.00	Fr. 0.00	keine			Haftung gem. Art. 30 mit dem Vereinsvermögen
Förderverein Region Gantrisch (FRG)	Nachhaltige Entwicklung der Region Gantrisch. Aufbau und Betrieb des "Regionalen Naturparks Gantrisch"		Vorstand: F. Stucki (GR)		Fr. 0.00	Fr. 0.00	keine			Haftung gem. Art. 28 mit dem Vereinsvermögen
Pro Velo Kanton Bern	Umweltschutz im Verkehrsbereich, Velo als Individualverkehrsmittel fördern		D. Erass (GR)		Fr. 0.00	Fr. 0.00	keine			Haftung gem. Art. 15 mit dem Vereinsvermögen
Jugendfachstelle Aaretal Münsingen VJA	Förderung der offenen Jugendarbeit		F. Stucki (GR)		Fr. 0.00	Fr. 0.00	keine			Haftung gem. Art. 14 mit dem Vereinsvermögen
Kant. Planungsguppe Bern	Informiert, instruiert und berät in den Bereichen Raumplanung, Baurecht, Umweltschutz, Finanzhaushalt		Gemeinderat		Fr. 0.00	Fr. 0.00	keine			Haftung gem. Art. 18 mit dem Vereinsvermögen
Lungen- und Langzeitkranke Bern-Mittelland	Bekämpfung von sämtlichen Lungenkrankheiten		F. Zulliger (GR, Delegierter)		Fr. 0.00	Fr. 0.00	keine			Haftung gem. Art. 11 mit dem Vereinsvermögen
Mobilservice	Vernetzung von Profis im Mobilitätsmarkt		Gemeinderat		Fr. 0.00	Fr. 0.00	keine			Haftung gem. Art. 5 bis max. zur Höhe des Beitrages
Musikschule Region Gürbetal	Betrieb einer Musikschule		A. Lauber (GR)		Fr. 0.00	Fr. 0.00	keine		gem. Kant. Musikschulgesetz	
Musikschule Aaretal	Vermittlung von vielseitiger musikalischer Ausbildung		A. Lauber (GR) S. Lehmann (Vorstand)		Fr. 0.00	Fr. 0.00	keine		gem. Kant. Musikschulgesetz	
Mütter- und Väterberatung Kanton Bern	Beratung der Eltern und Erziehungsberechtigten mit Kindern bis zum vollenden fünften Altersjahr		F. Zulliger (GR)		Fr. 0.00	Fr. 0.00	keine			Haftung gem. Art. 18 mit dem Vereinsvermögen
Spitex AareGürbetal	Bereitstellung von Leistungen im Bereich der Hilfe und Pflege zu Hause (SPITEX)		F. Zulliger (GR)		Fr. 0.00	Fr. 0.00	keine		Lastenausgleich	
Schweiz. Gemeindeverband	Die Autonomie der Schweizer Gemeinden, gemeinsame Aufgaben fördern und lösen		S. Lehmann (GP)		Fr. 0.00	Fr. 0.00	keine			Haftung gem. Art. 22 mit dem Verbandsvermögen
Verband Bernischer Gemeinden	Wahrung Gemeindeautonomie, koordiniert und vertritt die Interessen bei deren Aufgabenerfüllung		S. Lehmann (GP)		Fr. 0.00	Fr. 0.00	keine			Haftung gem. Art. 10 mit dem Verbandsvermögen
Verein Altersheim Riggishof	Institutionelle Altersbetreuung		F. Zulliger (GR)		Fr. 0.00	Fr. 0.00	keine			Haftung gem. Art. 12 mit dem Vereinsvermögen
Stiftung Kastanienpark Oberdiessbach	Führung eines Pflege- und Betreuungszentrums		Abgeordnete: F. Zulliger (GR)		Fr. 0.00	Fr. 0.00	keine			
<b>Mitgliedschaften in einfachen Gesellschaften, Kollektiv- und Kommanditgesellschaften*</b>										
<b>Vertragliche Beziehungen zur Erfüllung von Gemeindeaufgaben*</b>										
Einwohnergemeinde Kirchdorf; Sitzgemeindemodell Zusammenschluss zu Feuerwehr Region Gerzensee	Bereich Feuerwehr		F. Stucki (GR)	Kirchdorf	Fr. 0.00	Fr. 0.00	keine	HRM; Weiterleitung der Feuerwehrersatzabgaben	CHF 80'506.20	soweit die Kosten nicht gedeckt sind nach GVB-Schutzverfaktor

\*s. Art. 32 g Bst. b-e FHDV

Es sind nur für die Gemeinde wesentliche Beteiligungen aufgeführt.

## 11.6 Gewährleistungsspiegel

### Gewährleistungsspiegel

Name, Sitz, Rechtsform	Eigentümer wesentliche Miteigentümer	Angaben zu den gesicherten Leistungen Art, Betrag, Verfall, Zinsangaben usw.)	Zahlungsströme im Berichtsjahr	Spezifische zusätzliche Angaben
<b>Privatrechtliche Unternehmen (nach OR/ZGB)</b>				
PK previs, Bern, Stiftung	Versicherte	Nachschusspflicht bei Unterdeckung, Sanierungsmassnahmen je nach Deckungsgrad	Prämien	Die Deckungsgrade aller in der Previs vorhandenen Vorsorgewerke (13) stehen per 31.12.2018 in einer Bandbreite von 95% bis 100% (8) resp. >100% (5), unter Anwendung eines technischen Zinssatzes von 2.25%.
<b>Öffentlich-rechtliche Unternehmen (nach Gemeindegesetz)</b>				
<b>Öffentlich-rechtliche Verträge</b>				
<b>Weitere Verpflichtungen (Altlasten, Leasing usw.)</b>				
Gemeindeanteil LA EL		Anteil 2019 ca. CHF 268'400.--	CHF 268'094.00	periodengerechte Abgrenzung fehlt/nicht zw ingend notw endig
Gemeindeanteil LA Sozialhilfe		Anteil 2019 ca. CHF 601'400.--	CHF 601'986.90	periodengerechte Abgrenzung fehlt/nicht zw ingend notw endig

## 11.7 Anlagespiegel

Anlagespiegel FV (2019)

Finanzvermögen		Finanzvermögen Sachanlagen		
		Gebäude FV	Grundstücke FV	
Anschaffungs kosten	Anlagewert	01.01.2019	722'274	600'000
	Zuwachs/Zugänge	2019	0	0
	Abgänge/Korrekturen	2019	0	0
	Umgliederungen	2019	0	0
	Anlagewert	31.12.2019	722'274	600'000
Kumulierte ordentliche Abschreibungen	Stand per	01.01.2019	0	0
	Dauernde Wertminderung	2019	0	0
	Aufwertung	2019	0	0
	Umgliederungen	2019	0	0
	Stand per	31.12.2019	0	0
Buchwerte	Buchwert netto	31.12.2019	722'274	600'000
	davon Anlagen in Leasing	31.12.2019		
	Versicherungswerte	31.12.2019	1'315'500	0



## Anlagespiegel VV (2019)

## Übriges Verwaltungsvermögen

## Beteiligungen, Grundkapitalien

- 1456  
Beteiligungen

Anschaffungs- kosten	Anlagewert	01.01.2019	19'504
	Zuwachs/Zugänge	2019	1'000
	Abgänge/Korrekturen	2019	0
	Umgliederungen	2019	0
	Anlagewert	31.12.2019	20'504
Kumulierte ordentliche Abschreibungen	Stand per	01.01.2019	-10'000
	Planmassige Abschreibungen	2019	0
	Ausserplanm. Abschreibungen	2019	0
	Wertkorrekturen	2019	-1'000
	Stand per	31.12.2019	-11'000
Buchwerte	Buchwert netto	31.12.2019	9'504
	davon Anlagen in Leasing	31.12.2019	
	Versicherungswerte	31.12.2019	0



## Anlagespiegel VV (2019)

## Übriges Verwaltungsvermögen

## Immaterielle Anlagen

Informatik  
(Hard- und  
Software)

Anschaffungskosten	Anlagewert	01.01.2019	91'608
	Zuwachs/Zugänge	2019	41'251
	Abgänge/Korrekturen	2019	0
	Umgliederungen	2019	0
	Anlagewert	31.12.2019	132'859
Kumulierte ordentliche Abschreibungen	Stand per	01.01.2019	-26'480
	Planmässige Abschreibungen	2019	-26'572
	Ausserplanm. Abschreibungen	2019	0
	Wertkorrekturen	2019	0
	Stand per	31.12.2019	-53'051
Buchwerte	Buchwert netto	31.12.2019	79'809
	davon Anlagen in Leasing	31.12.2019	
	Versicherungswerte	31.12.2019	0

## Anlagespiegel VV (2019)

Übriges Verwaltungsvermögen		Immaterielle Anlagen	
		Immat. Anlagen in Realisierung	
Anschaffungs- kosten	Anlagewert	01.01.2019	16'000
	Zuwachs/Zugänge	2019	41'745
	Abgänge/Korrekturen	2019	0
	Umgliederungen	2019	0
	Anlagewert	31.12.2019	57'745
Kumulierte ordentliche Abschreibungen	Stand per	01.01.2019	0
	Planmässige Abschreibungen	2019	0
	Ausserplanm. Abschreibungen	2019	0
	Wertkorrekturen	2019	0
	Stand per	31.12.2019	0
Buchwerte	Buchwert netto	31.12.2019	57'745
	davon Anlagen in Leasing	31.12.2019	
	Versicherungswerte	31.12.2019	0

## Anlagespiegel VV (2019)

Übriges Verwaltungsvermögen		Investitionsbeiträge	
		- 1469 Investitionen	
Anschaffungskosten	Anlagewert	01.01.2019	24'226
	Zuwachs/Zugänge	2019	301'947
	Abgänge/Korrekturen	2019	0
	Umgliederungen	2019	0
	Anlagewert	31.12.2019	326'173
Kumulierte ordentliche Abschreibungen	Stand per	01.01.2019	-1'363
	Planmässige Abschreibungen	2019	-12'727
	Ausserplanm. Abschreibungen	2019	0
	Wertkorrekturen	2019	0
	Stand per	31.12.2019	-14'089
Buchwerte	Buchwert netto	31.12.2019	312'086
	davon Anlagen in Leasing	31.12.2019	
	Versicherungswerte	31.12.2019	0

\* dann NICHT enthalten ist das bestehende VV bei Einführung von HRM2:

Allgemeiner Haushalt	14099.0	CHF
Wasserversorgung	14099.1	CHF
Abwasserversorgung	14099.2	CHF
ev. weitere (verfügte Ausnahmen, SF)		
<b>Total</b>		CHF

## 11.8 Kreditkontrolle

### 11.8.1 Verpflichtungskredite für Investitionen

Kreditbeschluss		Kredit- summe	Objektbezeichnung	Kumulierte Ausgaben 01.01.19	Investitions- ausgaben 2019	Kumulierte Ausgaben 31.12.19	Kumulierte Einnahmen 01.01.19	Investitions- einnahmen 2019	Kumulierte Einnahmen 31.12.19	Saldo	Abrech- nungs- datum
Datum	Organ										
<b><u>Gemeindeversammlungskredite</u></b>											
26.05.14	GV	1'240'000.00	Quellsanierung Turmgutquellen / Sanierung Fassungsanlage (GWP) *	1'029'952.45	2'374.70	1'032'327.15	340'000.00	0.00	340'000.00	207'672.85	
29.11.14	GV	170'000.00	Verkehrssicherheit, Honorare/Projekte T30	63'225.10	0.00	63'225.10	0.00	0.00	0.00	106'774.90	
30.05.16	GV	175'000.00	Informatik-Projekt Schule Region Gerzensee	126'979.60	41'251.00	168'230.60	0.00	0.00	0.00	6'769.40	06.12.19
30.05.16	GV	390'000.00	Wasserversorgung; Ersatz Eternitleitung obere Kirchenzelg *	205'664.80	51'120.95	256'785.75	0.00	0.00	0.00	133'214.25	
28.05.18	GV	650'000.00	Kauf und Umnutzung STWE Dorfstrasse 14	631'209.20	8'591.25	639'800.45	0.00	0.00	0.00	10'199.55	06.12.19
27.05.19	GV	925'000.00	Erneuerung der Quellableitung Vorder Chlapf bis Turmguet mit Erneuerungen Netzan-schlussleitungen Turmguet *	0.00	15'169.90	15'169.90	0.00	0.00	0.00	909'830.10	
27.05.19	GV	570'000.00	Wasserversorgung Gde.verband Blattenheid WGB; Wasserlieferungsvertrag *	0.00	570'000.00	570'000.00	0.00	278'048.80	278'048.80	0.00	
<b><u>Fakultative Referendumskredite</u></b>											
18.01.16	GR	130'000.00	Ringleitung/Erschliessung Trockenmaad *	109'036.15	0.00	109'036.15	0.00	0.00	0.00	20'963.85	
23.04.18	GR	130'000.00	Friedhof, Anpassungen unterer Friedhof	114'554.85	901.95	115'456.80	0.00	0.00	0.00	14'543.20	
12.11.18	GR	115'000.00	Ortsplanungsrevision	16'000.00	41'745.00	57'745.00	0.00	0.00	0.00	57'255.00	
10.05.19	GR	110'000.00	Schützenfahrstrasse, Belagssanierung (Wald)	0.00	92'867.80	92'867.80	0.00	0.00	0.00	17'132.20	06.12.19
10.05.19	GR	95'000.00	Wasserversorgung; Anpassung Steuerung und Niederspannung *	0.00	73'082.45	73'082.45	0.00	33'000.00	33'000.00	21'917.55	
06.09.19	GR	90'000.00	Sanierung und Erweiterung Schul- und Mehrzweckanlage, Projektierungskredit	0.00	0.00	0.00	0.00	0.00	0.00	90'000.00	

\* in den MWST-Pflichtigen Funktionen werden die Ausgaben in dieser Tabelle exkl. MWST dargestellt.

Da der Kredit inkl. MWST beschlossen wurde, muss die MWST beim Saldo noch berücksichtigt, das heisst abgezogen werden (ARA ab 2004/WV ab 2007).

## Verpflichtungskreditkontrolle (Kompetenz Gemeinderat)

Kreditbeschluss Datum	Organ	Kredit- summe	Objektbezeichnung	Kumulierte	Investitions-	Kumulierte	Kumulierte	Investitions-	Kumulierte	Saldo	Abrech- nungs- datum
				Ausgaben 01.01.19	ausgaben 2019	Ausgaben 31.12.19	Einnahmen 01.01.19	einnahmen 2019	Einnahmen 31.12.19		
05.12.13	GR	55'000.00	Reservoir Turmgut, Erneuerung/Ersatz UV-Anlage/UV-Strahler	4'055.75	0.00	4'055.75	0.00	0.00	0.00	50'944.25	
18.08.14/ 18.09.15	GR	40'000.00	Leitungssanierung/-erneuerung Turmbach-Turmweiher	35'280.55	0.00	35'280.55	0.00	0.00	0.00	4'719.45	06.12.19
23.03.15	GR	10'971.80	ARA Münsingen, Reperatur Faulraumrührwerk und Verfahrensoptimierung *	8'403.80	0.00	8'403.80	0.00	0.00	0.00	2'568.00	
18.04.16	GR	77'500.00	Kanalsanierung Mischwasserleitung Brunnmatt bis Reithalle (KS 186-337/324-ZS/333-336/441-334) *	54'252.10	0.00	54'252.10	0.00	0.00	0.00	23'247.90	06.12.19
18.04.16	GR	79'500.00	Kanalsanierung Regenwasserleitung Gebiet Bärenmattweg (KS 339-345-ZS) *	47'585.45	0.00	47'585.45	0.00	0.00	0.00	31'914.55	06.12.19
21.03.16	GR	70'000.00	Meteorwasserleitung Trockenmaad-Aare; Leitungssanierung	52'972.20	0.00	52'972.20	0.00	0.00	0.00	17'027.80	
27.06.16	GR	33'200.00	Kanalfemsehaufnahmen *	26'792.85	0.00	26'792.85	0.00	0.00	0.00	6'407.15	
04.12.15	GR	50'000.00	Friedhof, Anpassungen oberer Friedhof	54'858.20	0.00	54'858.20	0.00	0.00	0.00	-4'858.20	06.12.19
23.06.17	GR	42'000.00	Anschaffung neue Stühle Gemeindesaal	41'986.10	0.00	41'986.10	0.00	0.00	0.00	13.90	06.12.19
18.08.17/ 06.04.18	GR	50'000.00	Sanierung Mauer/Brunnen Dorfstrasse	40'650.70	0.00	40'650.70	0.00	12'936.00	12'936.00	9'349.30	10.02.20
27.06.16	GR	7'707.00	ARA Münsingen, Werterhaltung 2017 *	7'543.40	0.00	7'543.40	0.00	0.00	0.00	163.60	
23.06.17/ 06.04.18	GR	70'000.00	Zugangsweg oberer Friedhof	69'995.65	0.00	69'995.65	0.00	0.00	0.00	4.35	06.12.19
16.10.17	GR	25'500.00	IT-Infrastruktur Gde.verw., Ersatz EDV-Anl.	27'289.75	0.00	27'289.75	0.00	0.00	0.00	-1'789.75	
05.12.17	GR	65'000.00	Anschaffung 2. Schulbus	62'624.40	0.00	62'624.40	0.00	0.00	0.00	2'375.60	03.06.19
18.08.17	GR	10'000.00	Genossenschaft Sportanlage Sagibach; Erhöhung Anteilschein	10'000.00	0.00	10'000.00	0.00	0.00	0.00	0.00	
23.06.17	GR	12'544.00	ARA Münsingen, Werterhaltung 2018 *	10'296.10	0.00	10'296.10	0.00	0.00	0.00	2'247.90	
14.05.18	GR	28'000.00	Kehrgraben; Fräsarbeiten Unterquerung Schützenfahrstrasse beim Reservoir der Wasserversorgung Münsingen	26'927.70	0.00	26'927.70	0.00	0.00	0.00	1'072.30	15.04.19
11.02.19	GR	45'000.00	Bibliothek, Umnutzung	0.00	44'748.55	44'748.55	0.00	0.00	0.00	251.45	06.12.19
10.06.16	GR	1'000.00	Alterssitz Neuhaus Aaretal AG, Aktienübertragung	0.00	1'000.00	1'000.00	0.00	0.00	0.00	0.00	
14.10.19	GR	27'000.00	Belpbergstrasse, Verlängerung Fussweg	0.00	11'198.50	11'198.50	0.00	0.00	0.00	15'801.50	
25.06.18	GR	12'544.00	ARA Münsingen, Werterhaltung 2019 *	0.00	9'996.35	9'996.35	0.00	0.00	0.00	2'547.65	
04.03.19	GR	13'400.00	Kanalfemsehaufnahmen (Etappe 2+4) *	0.00	14'700.00	14'700.00	0.00	0.00	0.00	-1'300.00	

\* in den MWST-Pflichtigen Funktionen werden die Ausgaben in dieser Tabelle exkl. MWST dargestellt.

Da der Kredit inkl. MWST beschlossen wurde, muss die MWST beim Saldo noch berücksichtigt, das heisst abgezogen werden (ARA ab 2004/WV ab 2007).

### 11.8.2 Nachkredite

Budgetkredite durch Legislative zu genehmigen (in der Kompetenz der Gemeindeversammlung sind keine Nachkredite zu beschliessen)

Konto-Nr.	Bezeichnung	Nachkredit				Bemerkung
		in CHF				
		Rechnung	Budget	Ueber- schreitung	Beschluss- datum	
0	Allgemeine Verwaltung			0.00		
1	Öffentliche Ordnung und Sicherheit, Verteidigung			0.00		
2	Bildung			0.00		
3	Kultur, Sport und Freizeit, Kirche			0.00		
4	Gesundheit			0.00		
5	Soziale Sicherheit			0.00		
6	Verkehr und Nachrichtenübermittlung			0.00		
7	Umweltschutz und Raumordnung			0.00		
8	Volkswirtschaft					
9	Finanzen und Steuern			0.00		

## Budgetkredite durch Exekutive zu genehmigen

Konto-Nr.	Bezeichnung	Nachkredit			Beschluss- datum	Bemerkung
		Rechnung	Budget	Ueber- schreitung		
in CHF						
0	Allgemeine Verwaltung					
0290.3144.01	Unterhalt Hochbauten, Gebäude (Gde.verw./ Jugendlokal/FW-Magazin)	25'297.21	6'600.00	18'697.21	14.10.2019	Mehraufwand infolge Installation Alarmanlage Gemeindeverwaltung
1	Öffentliche Ordnung und Sicherheit, Verteidigung					
1400.3611.01	Beiträge Neuvermessung Los Nr. 4	20'250.00	0.00	20'250.00	08.12.2017	Verbuchung in ER anstatt IR
2	Bildung					
2130.3611.11	Gde.anteil an LA Lehrergehälter Sekundarstufe 1	151'835.10	141'500.00	10'335.10	31.03.2020	höhere Anzahl VZE
2130.3612.01	Beiträge an Sek.stufe 1 Wichtrach	247'897.05	240'800.00	7'097.05	31.03.2020	höhere Beiträge gemäss Abr. Sek. Wichtrach
2170.3010.01	Löhne Schulhauswarte	155'210.95	150'000.00	5'210.95	31.03.2020	Mehrertrag aus KK-Taggelder siehe Konto 2170.3010.09
2180.3010.11	Löhne Personal Taggesschule/Mittagstisch	66'693.35	56'800.00	9'893.35	31.03.2020	Lohnaufwand gemäss Tagesschulangebot und höhere Anzahl Teilnehmer
2192.3110.01	Bibliothek, Büromöbel und Geräte	17'157.60	6'000.00	11'157.60	11.02.2019	Mehraufwand für Mobiliar/Einrichtung Bibliothek LS Dorfstrasse 14
2195.3910.11	Interne Verrechnung von Dienstleistungen	16'940.00	7'500.00	9'440.00	31.03.2020	Mehraufwand 2019 für Sekretariat Schülertransporte
3	Kultur, Sport und Freizeit, Kirche					
4	Gesundheit					
5	Soziale Sicherheit					
6	Verkehr und Nachrichtenübermittlung					
6150.3010.01	Löhne Wegmeister	137'104.15	123'700.00	13'404.15	04.03.2019	Mehraufwand aufgrund Erhöhung Stellenprozente (Mehrertrag aus KK-/UVG-Taggelder siehe Konto 6150.3010.09)
6150.3132.01	Honorare ext. Berater, Gutachter, Fachexp. etc.	35'790.30	17'800.00	17'990.30	07.12.2018	Mehraufwand für Honoraranteil Ersatzneubau Schützenfahrbrücke

<b>7</b>	<b>Umweltschutz und Raumordnung</b>					
7101.3510.10	Einlage SF Werterhalt, Wiederbeschaffungswert	89'889.00	82'900.00	6'989.00	31.03.2020	höhere Einlage gemäss akt. Wiederbeschaffungswerten
7101.3660.21	Planmässige Abschreibungen Inv.beiträge WV Blattenheid	11'678.05	0.00	11'678.05	31.03.2020	höhere Abschreibungen für Einkaufssumme WV Blattenheid gemäss Vertrag (Abschreibungen für 1. Rate 2019 in Kto. 7101.3300.31 budgetiert)
7201.3143.01	Unterhalt übrige Tiefbauten (Kanalsnetz)	54'731.55	42'000.00	12'731.55	04.03.2019	Mehraufwand für Reparatur ARA-Pumpe Thalgut
7710.3140.01	Unterhalt Friedhofanlage	18'271.70	12'000.00	6'271.70	14.10.2019	Mehraufwand für Spiegelung Urnen-Grabfelder oberer Friedhof
7710.3910.01	Interne Verrechnung von Dienstleistungen	18'180.00	9'600.00	8'580.00	31.03.2020	höherer verrechneter Aufwand gemäss Rapporten Wegmeister
<b>8</b>	<b>Volkswirtschaft</b>					
<b>9</b>	<b>Finanzen und Steuern</b>					
9300.3622.70	Disparitätenabbau Gemeinden	181'560.00	172'700.00	8'860.00	31.03.2020	Mehraufwand gemäss Entwicklung Steuerertrag Vorjahre und Abrechnung Kanton
<b>Total</b>		1'248'486.01	1'069'900.00	178'586.01		
<b>gebunden</b>		682'859.20	637'900.00	44'959.20		
<b>Kompetenz GR</b>		565'626.81	432'000.00	133'626.81		
<b>Kompetenz GV</b>		0.00	0.00	0.00		



## 11.9 Weitere massgebende Angaben

### 11.9.1 Werterhaltungskosten und Einlage in die Spezialfinanzierung Werterhalt Wasserversorgung

#### Wiederbeschaffungswert, Werterhaltungskosten und Einlage in die Spezialfinanzierung Werterhalt für Wasserversorgungsanlagen <sup>1</sup>

Rechnungsjahr: 2019Wasserversorgung: GerzenseeKontaktperson: R. GaggelerTelefon: 031 781 01 88

Datengrundlagen  Geschätzt  
 GWP  
 Anlagenbuchhaltung

	① Wieder- beschaffungswert brutto in Fr.	② Beiträge Dritter <sup>2</sup> in Fr.	③ Wieder- beschaffungswert netto in Fr. (① - ②)	④ Nutzungsdauer in Jahren	⑤ Erneuerungsrate in % (100/④)	⑥ Walterhaltungskosten in Fr./Jahr (③*⑤)
<b>Anlagenteile</b>						
1. Wasserfassungen	1'441'700	550'000	891'700	50	2.00%	17'834
2. Aufbereitungsanlagen	25'000	10'000	15'000	33	3.00%	450
3. Pumpwerke, Druckreduzier- und Messschächte	459'000	193'000	266'000	50	2.00%	5'320
4. Reservoir	1'570'000	628'000	942'000	66	1.50%	14'130
5. Leitungen und Hydranten	9'256'025	1'447'130	7'808'895	80	1.25%	97'611
6. Mess-, Steuerungs-, Fernwirkanlagen	93'000	37'200	55'800	20	5.00%	2'790
7. Einkaufssummen, einmalige Konzessionsabgaben <sup>3</sup>	570'000	278'000	292'000	25	4.00%	11'680
<b>Total 1 - 7</b>	<b>13'414'725</b>	<b>3'143'330</b>	<b>10'271'395</b>			<b>149'815</b>

⑦ Bestand Verwaltungsvermögen in Franken	1'172'310	in Prozent von ③: (100*⑦/③)	11%
⑧ Bestand Spezialfinanzierung Werterhalt in Franken	2'135'328	in Prozent von ③: (100*⑧/③)	21%

4

Bemerkungen: Übernahme der Wiederbeschaffungswerte gem. Jahres-Rg. 2018 inkl. neu Ziffer 7

Die Einlage der Anschlussgebühren 2016 (43'910.45) in die SF WE wurde nicht an die Einlage 2016 angerechnet.  
 Die Einlage der Anschlussgebühren 2017 (79'177.10) in die SF WE wurde nicht an die Einlage 2017 angerechnet.  
 Die Einlage der Anschlussgebühren 2018 (147'220.95) in die SF WE wurde nicht an die Einlage 2018 angerechnet.  
 Die Einlage der Anschlussgebühren 2019 (59'770.50) in die SF WE wurde nicht an die Einlage 2019 angerechnet.

⑨ Gewählter Einlagesatz in Prozent <sup>5</sup>	60%
⑩ berechnete Einlage in SF Werterhalt in Franken (⑥ x ⑨)	<b>89'889</b>
Einmalige Anschlussgebühren, an Einlage angerechnet <sup>6</sup>	-
Einlage Spezialfinanzierung abzüglich Anschlussgebühren	<b>89'889</b>
① Anzahl Einwohner im Versorgungsgebiet	988
② Einlage pro Einwohner in Franken (⑩ / ①)	91

Datum: Gerzensee, 23. März 2020

Unterschrift: \_\_\_\_\_

<sup>1</sup> Dieses Blatt ist Bestandteil der Jahresrechnung

<sup>2</sup> Zu erwartende Beiträge aus dem kantonalen Trinkwasserfonds und von der Gebäudeversicherung abziehen (beim AWA erfragen).

<sup>3</sup> Einkaufssummen an andere Wasserversorgungen, einmalige Konzessionsabgaben oder dergleichen - die Abschreibungssätze sind anhand der Laufzeiten festzulegen. Bestehen Kategorien mit unterschiedlichen Abschreibungssätzen, so ist die Rubrik 7 manuell mit zusätzlichen Zeilen zu ergänzen. Einkaufssummen an andere Wasserversorgungen sind verbindlich mit einem Abschreibungssatz von 3 % einzutragen.

<sup>4</sup> Ermittlung des Einlageprozentsatzes gemäss Kapitel 6.1. der WEA-Broschüre "Finanzierung der Wasserversorgung" (2004).

<sup>5</sup> Die Einlage in die Spezialfinanzierung muss mindestens 60% betragen, solange Verwaltungsvermögen besteht oder der Bestand der SF Werterhalt nicht mehr 25% des Wiederbeschaffungswertes beträgt.

<sup>6</sup> Die einmaligen Anschlussgebühren dürfen an die jährliche Einlage in die Spezialfinanzierung Werterhalt angerechnet werden.

## 11.9.2 Werterhaltungskosten und Einlage in die Spezialfinanzierung Werterhalt Abwasseranlagen

Wiederbeschaffungswert, Werterhaltungskosten und Einlage in die Spezialfinanzierung Werterhalt für die kommunalen Abwasseranlagen und gegebenenfalls den Gemeindeanteil an den regionalen Anlagen <sup>1</sup>

Rechnungsjahr: 2019

Gemeinde: Gerzensee

Kontaktperson: R. Gäggeler

Telefon: 031 781 01 88

E-Mail: [info@gerzensee.ch](mailto:info@gerzensee.ch)

Aktualisierungsjahr:

Datengrundlagen  AWAGemeinde  Anlagenbuchhaltung 2005Datengrundlagen  AWAVerband  Anlagenbuchhaltung 2018

	① Wieder- beschaffungswert in Fr.	② Nutzungsdauer in Jahren	③ Erneuerungsrate in % (100/②)	④ Werterhaltungskosten in Fr./a (①*③)	⑤ Einlage- satz <sup>2</sup> %	⑥ Einlage in die Spezialfinanzierung in Fr./a (④*⑤)
<b>1. Gemeindeanlagen</b>						
1.1 Kanalisationen	10'458'800	80	1.25%	130'735	60%	78'441
1.2 Spezialbauwerke	173'600	50	2.00%	3'472	60%	2'083
1.3 Abwasserreinigungsanlagen	-	33	3.00%	-	-	-
<b>Total 1 (1.1 - 1.3) bzw. mittlerer Einlagesatz (Spalte ⑤)</b>	<b>10'632'400</b>			<b>134'207</b>	<b>60%</b>	<b>80'524</b>
<b>2. Gemeindeanteil an regionalen Anlagen<sup>3</sup></b>						
2.1 Kanalisationen	418'600	80	1.25%	5'233	60%	3'140
2.2 Spezialbauwerke	270'725	50	2.00%	5'415	60%	3'249
2.3 Abwasserreinigungsanlagen	1'303'575	33	3.00%	39'107	60%	23'464
<b>Total 2 (2.1 - 2.3) bzw. mittlerer Einlagesatz (Spalte ⑤)</b>	<b>1'992'900</b>			<b>49'754</b>	<b>60%</b>	<b>29'853</b>
<b>Total 1 + 2 bzw. mittlerer Einlagesatz (Spalte ⑤)</b>	<b>12'625'300</b>			<b>183'961</b>	<b>60%</b>	<b>110'377</b>
Einmalige Anschlussgebühren, an Einlage angerechnet <sup>4</sup>						
Einlage Spezialfinanzierung abzüglich Anschlussgebühren						110'377
⑦ Stand Verwaltungsvermögen	211'462	in Prozent von ①: (100*⑦/①)		1.7%	Höchstens Fr. 200 / EW <sup>5</sup>	
⑧ Stand Spezialfinanzierung Werterhalt	2'117'578	in Prozent von ①: (100*⑧/①)		16.8%	EW <sup>6</sup> 1'072	
					Fr./EW 103	

Bemerkungen: Die Datengrundlage der Gemeinde stützt sich auf die GEP-Anlagebuchhaltung des Ing.büro Schmalz v. 21.03.05. Die Datengrundlage des Verbandes basiert auf den Angaben der ARA Region Münsingen berechnet mit einem Gemeindeanteil von 4,55% gem. prov. Abr. 2019. Die Einlage der Anschlussgebühren 2016 (43'910.45), 2017 (119'023.80), 2018 (166'930.25) und 2019 (79'967.45) wurden nicht an die Einlagen 2016-2019 angerechnet.

Datum: Gerzensee, 23. März 2020

Unterschrift: \_\_\_\_\_

<sup>1</sup> Diese Blatt ist Bestandteil der Jahresrechnung. Eine Kopie senden Sie bitte an das AWA: [ae.awa@bve.be.ch](mailto:ae.awa@bve.be.ch)

<sup>2</sup> Die Einlage in die Spezialfinanzierung muss mindestens 60% betragen, solange der Bestand der SF Werterhalt nicht mehr als 25% des Wiederbeschaffungswertes beträgt.

<sup>3</sup> Daten des Teils 2 nur dann angeben, wenn der Verband die Einlage in die Spezialfinanzierung nicht selber vornimmt. (Anteil gemäss Kostenvorteiler Verband).

<sup>4</sup> Die einmaligen Anschlussgebühren dürfen an die jährliche Einlage in die Spezialfinanzierung Werterhalt angerechnet werden.

<sup>5</sup> Gemäss Artikel 32, Absatz 4 KGV ist die Einlage in die Spezialfinanzierung auf jährlich Fr. 200 (Gemeinde und Region) pro Einwohnerwert beschränkt.

<sup>6</sup> Einwohnerwert (EW): Gemäss Artikel 36g KGV.

## 12 DETAILS ZUR RECHNUNG

### 12.1 Bilanz

Einwohnergemeinde Gerzensee  
EINWOHNERGEMEINDE

#### Bilanz

Aktiven		01.01.2019	Zugang	Abgang	31.12.2019
<b>1</b>	<b>Aktiven</b>	<b>10'452'478.36</b>	<b>22'745'983.74</b>	<b>22'456'282.48</b>	<b>10'742'179.62</b>
<b>10</b>	<b>Finanzvermögen</b>	<b>5'361'883.31</b>	<b>20'967'229.54</b>	<b>20'913'288.58</b>	<b>5'415'824.27</b>
<b>100</b>	<b>Flüssige Mittel und kurzfristige Geldanlagen</b>	<b>2'221'723.72</b>	<b>6'411'996.65</b>	<b>6'875'065.89</b>	<b>1'758'654.48</b>
<b>1000</b>	<b>Kasse</b>	<b>7'265.55</b>	<b>65'684.85</b>	<b>60'831.00</b>	<b>12'119.40</b>
<b>10000</b>	<b>Kasse</b>	<b>7'265.55</b>	<b>65'684.85</b>	<b>60'831.00</b>	<b>12'119.40</b>
10000.01	Kasse	7'265.55	65'684.85	60'831.00	12'119.40
<b>1001</b>	<b>Post</b>	<b>610'913.26</b>	<b>917'066.53</b>	<b>1'105'473.18</b>	<b>422'506.61</b>
<b>10010</b>	<b>Post</b>	<b>610'913.26</b>	<b>917'066.53</b>	<b>1'105'473.18</b>	<b>422'506.61</b>
10010.01	PostFinance (Geschäftskonto)	305'639.91	917'066.53	1'105'473.18	117'233.26
10010.02	PostFinance (E-Sparkonto)	305'273.35	0.00	0.00	305'273.35
<b>1002</b>	<b>Bank</b>	<b>1'603'544.91</b>	<b>5'429'245.27</b>	<b>5'708'761.71</b>	<b>1'324'028.47</b>
<b>10020</b>	<b>Bank</b>	<b>1'603'544.91</b>	<b>5'429'245.27</b>	<b>5'708'761.71</b>	<b>1'324'028.47</b>
10020.01	Bank SLM (Kontokorrent)	1'314'377.32	5'429'135.67	5'533'722.81	1'209'790.18
10020.02	Berner Kantonalbank (Kontokorrent)	3'921.64	0.00	38.90	3'882.74
10020.03	Bank SLM (Aktionärskonto)	76'383.25	58.75	25'000.00	51'442.00
10020.04	Bank SLM (Sparkonto Firmen)	208'862.70	50.85	150'000.00	58'913.55
<b>101</b>	<b>Forderungen</b>	<b>1'676'733.09</b>	<b>14'210'076.64</b>	<b>14'009'189.19</b>	<b>1'877'620.54</b>
<b>1010</b>	<b>Forderungen aus Lieferungen und Leistungen gegenüber Dritten</b>	<b>286'484.64</b>	<b>617'846.69</b>	<b>531'479.24</b>	<b>372'852.09</b>
<b>10100</b>	<b>Forderungen aus Lieferungen und Leistungen gegenüber Dritten</b>	<b>286'484.64</b>	<b>617'846.69</b>	<b>531'479.24</b>	<b>372'852.09</b>
10100.01	diverse Forderungen/Debitoren	179'854.89	150'493.74	93'434.94	236'913.69
10100.02	Forderungen Gebührenfakturierung	110'629.75	467'352.95	442'044.30	135'938.40
10100.99	Wertberichtigungen auf Forderungen aus Lieferungen und Leistungen	-4'000.00	0.00	-4'000.00	0.00
<b>1012</b>	<b>Steuerforderungen</b>	<b>952'861.70</b>	<b>11'780'832.50</b>	<b>11'653'776.10</b>	<b>1'079'918.10</b>
<b>10120</b>	<b>Forderungen allgemeine Gemeindesteuern</b>	<b>952'861.70</b>	<b>11'780'832.50</b>	<b>11'653'776.10</b>	<b>1'079'918.10</b>
10120.01	Steuer Guthaben NESKO	1'066'907.45	5'943'810.95	5'837'021.55	1'173'698.85
10120.10	Girokonto Kanton	954.25	5'837'021.55	5'836'754.55	1'221.25
10120.99	Wertberichtigung auf Forderungen allg. Gemeindesteuern	-115'000.00	0.00	-20'000.00	-95'000.00
<b>1014</b>	<b>Transferforderungen</b>	<b>410'000.00</b>	<b>1'763'546.90</b>	<b>1'772'546.90</b>	<b>401'000.00</b>
<b>10140</b>	<b>Transferforderungen</b>	<b>410'000.00</b>	<b>1'763'546.90</b>	<b>1'772'546.90</b>	<b>401'000.00</b>
10140.01	Lastenausgleich Fursorge	410'000.00	592'986.90	601'986.90	401'000.00
10140.02	Lastenverteilung Lehrbesoldungen	0.00	1'170'560.00	1'170'560.00	0.00

Einwohnergemeinde Gerzensee  
EINWOHNERGEMEINDE

## Bilanz

Aktiven	01.01.2019	Zugang	Abgang	31.12.2019
<b>1019      Übrige Forderungen</b>	<b>27'386.75</b>	<b>47'850.55</b>	<b>51'386.95</b>	<b>23'850.35</b>
<b>10190    Übrige Forderungen</b>	<b>340.60</b>	<b>337.85</b>	<b>340.60</b>	<b>337.85</b>
10190.01 Verrechnungssteuer	340.60	337.85	340.60	337.85
<b>10192    MWST Vorsteuerguthaben</b>	<b>27'046.15</b>	<b>47'512.70</b>	<b>51'046.35</b>	<b>23'512.50</b>
10192.10 MWST-Vorsteuerguthaben Wasserversorgung	18'668.80	28'461.50	36'923.15	10'207.15
10192.20 MWST-Vorsteuerguthaben Abwasserentsorgung	5'500.60	11'603.95	6'875.30	10'229.25
10192.30 MWST-Vorsteuerguthaben Abfall	2'876.75	7'447.25	7'247.90	3'076.10
<b>104      Aktive Rechnungsabgrenzungen</b>	<b>126'375.00</b>	<b>345'105.80</b>	<b>27'871.90</b>	<b>443'608.90</b>
<b>1041    Sach- und übriger Betriebsaufwand</b>	<b>2'300.00</b>	<b>4'632.00</b>	<b>2'300.00</b>	<b>4'632.00</b>
<b>10410   Sach- und übriger Betriebsaufwand</b>	<b>2'300.00</b>	<b>4'632.00</b>	<b>2'300.00</b>	<b>4'632.00</b>
10410.01 Aktive RA Sach- und übriger Betriebsaufwand	2'300.00	4'632.00	2'300.00	4'632.00
<b>1042    Steuern</b>	<b>105'000.00</b>	<b>18'000.00</b>	<b>0.00</b>	<b>123'000.00</b>
<b>10420   Steuern</b>	<b>105'000.00</b>	<b>18'000.00</b>	<b>0.00</b>	<b>123'000.00</b>
10420.01 Aktive RA Steuerteilungsansprüche	105'000.00	18'000.00	0.00	123'000.00
<b>1043    Transfers der Erfolgsrechnung</b>	<b>19'075.00</b>	<b>11'425.00</b>	<b>25'571.90</b>	<b>4'928.10</b>
<b>10430   Transfers der Erfolgsrechnung</b>	<b>19'075.00</b>	<b>11'425.00</b>	<b>25'571.90</b>	<b>4'928.10</b>
10430.01 Aktive RA Transfers der Erfolgsrechnung	19'075.00	11'425.00	25'571.90	4'928.10
<b>1046    Aktive Rechnungsabgrenzungen Investitionsrechnung</b>	<b>0.00</b>	<b>311'048.80</b>	<b>0.00</b>	<b>311'048.80</b>
<b>10460   Aktive Rechnungsabgrenzungen Investitionsrechnung</b>	<b>0.00</b>	<b>311'048.80</b>	<b>0.00</b>	<b>311'048.80</b>
10460.01 Aktive RA Investitionsrechnung	0.00	311'048.80	0.00	311'048.80
<b>107      Finanzanlagen</b>	<b>14'777.50</b>	<b>50.45</b>	<b>1'161.60</b>	<b>13'666.35</b>
<b>1070    Aktien und Anteilscheine</b>	<b>14'777.50</b>	<b>50.45</b>	<b>1'161.60</b>	<b>13'666.35</b>
<b>10700   Aktien und Anteilscheine</b>	<b>14'777.50</b>	<b>50.45</b>	<b>1'161.60</b>	<b>13'666.35</b>
10700.01 Aktien Valiant Holding AG	13'068.00	0.00	1'161.60	11'906.40
10700.02 Aktie Bank SLM AG	1'505.00	30.00	0.00	1'535.00
10700.03 Aktien BLS AG	204.50	20.45	0.00	224.95
<b>108      Sachanlagen FV</b>	<b>1'322'274.00</b>	<b>0.00</b>	<b>0.00</b>	<b>1'322'274.00</b>
<b>1080    Grundstücke FV</b>	<b>600'000.00</b>	<b>0.00</b>	<b>0.00</b>	<b>600'000.00</b>

Einwohnergemeinde Gerzensee  
EINWOHNERGEMEINDE

Bilanz

Aktiven		01.01.2019	Zugang	Abgang	31.12.2019
<b>10800</b>	<b>Grundstücke FV</b>	<b>600'000.00</b>	<b>0.00</b>	<b>0.00</b>	<b>600'000.00</b>
10800.02	Land im Baurecht Schmittengut	600'000.00	0.00	0.00	600'000.00
<b>1084</b>	<b>Gebäude FV</b>	<b>722'274.00</b>	<b>0.00</b>	<b>0.00</b>	<b>722'274.00</b>
<b>10840</b>	<b>Gebäude FV</b>	<b>722'274.00</b>	<b>0.00</b>	<b>0.00</b>	<b>722'274.00</b>
10840.01	Lehrerhaus	722'274.00	0.00	0.00	722'274.00
<b>14</b>	<b>Verwaltungsvermögen</b>	<b>5'090'595.05</b>	<b>1'778'754.20</b>	<b>1'542'993.90</b>	<b>5'326'355.35</b>
<b>140</b>	<b>Sachanlagen VV</b>	<b>4'977'098.25</b>	<b>1'114'761.85</b>	<b>1'224'647.15</b>	<b>4'867'212.95</b>
<b>1400</b>	<b>Grundstücke VV unüberbaut</b>	<b>227'725.00</b>	<b>0.00</b>	<b>0.00</b>	<b>227'725.00</b>
<b>14001</b>	<b>Wasserversorgung</b>	<b>227'725.00</b>	<b>0.00</b>	<b>0.00</b>	<b>227'725.00</b>
14001.01	Grundstücke VV unüberbaut Wasserversorgung	227'725.00	0.00	0.00	227'725.00
<b>1401</b>	<b>Strassen / Verkehrswege</b>	<b>173'129.45</b>	<b>92'867.80</b>	<b>8'083.35</b>	<b>257'913.90</b>
<b>14010</b>	<b>Allgemeiner Haushalt</b>	<b>173'129.45</b>	<b>92'867.80</b>	<b>8'083.35</b>	<b>257'913.90</b>
14010.01	Strassen/Verkehrswege allg. Haushalt	187'779.90	92'867.80	0.00	280'647.70
14010.99	WB Strassen/Verkehrswege allg. Haushalt	-14'650.45	0.00	8'083.35	-22'733.80
<b>1402</b>	<b>Wasserbau</b>	<b>26'378.15</b>	<b>0.00</b>	<b>549.55</b>	<b>25'828.60</b>
<b>14020</b>	<b>Allgemeiner Haushalt</b>	<b>26'378.15</b>	<b>0.00</b>	<b>549.55</b>	<b>25'828.60</b>
14020.01	Wasserbau allg. Haushalt	26'927.70	0.00	0.00	26'927.70
14020.99	WB Wasserbau allg. Haushalt	-549.55	0.00	549.55	-1'099.10
<b>1403</b>	<b>Übrige Tiefbauten</b>	<b>346'952.45</b>	<b>14'700.00</b>	<b>9'197.25</b>	<b>352'455.20</b>
<b>14030</b>	<b>Allgemeiner Haushalt</b>	<b>68'245.75</b>	<b>0.00</b>	<b>1'749.90</b>	<b>66'495.85</b>
14030.01	Übrige Tiefbauten allg. Haushalt	69'995.65	0.00	0.00	69'995.65
14030.99	WB übrige Tiefbauten allg. Haushalt	-1'749.90	0.00	1'749.90	-3'499.80
<b>14031</b>	<b>Wasserversorgung</b>	<b>107'673.20</b>	<b>0.00</b>	<b>1'362.95</b>	<b>106'310.25</b>
14031.01	Wasserversorgungsanlagen (SF)	109'036.15	0.00	0.00	109'036.15
14031.99	WB Wasserversorgungsanlagen (SF)	-1'362.95	0.00	1'362.95	-2'725.90
<b>14032</b>	<b>Abwasserentsorgung</b>	<b>171'033.50</b>	<b>14'700.00</b>	<b>6'084.40</b>	<b>179'649.10</b>
14032.01	Tiefbauten Abwasserentsorgung (SF)	181'602.60	14'700.00	0.00	196'302.60
14032.99	WB Tiefbauten Abwasserentsorgung (SF)	-10'569.10	0.00	6'084.40	-16'653.50
<b>1404</b>	<b>Hochbauten</b>	<b>134'441.05</b>	<b>800'005.80</b>	<b>54'183.50</b>	<b>880'263.35</b>

Einwohnergemeinde Gerzensee  
EINWOHNERGEMEINDE

## Bilanz

Aktiven		01.01.2019	Zugang	Abgang	31.12.2019
<b>14040</b>	<b>Allgemeiner Haushalt</b>	<b>134'441.05</b>	<b>800'005.80</b>	<b>54'183.50</b>	<b>880'263.35</b>
14040.01	Hochbauten allg. Haushalt	158'170.35	800'005.80	12'936.00	945'240.15
14040.99	WB Hochbauten allg. Haushalt	-23'729.30	0.00	41'247.50	-64'976.80
<b>1406</b>	<b>Mobilien VV</b>	<b>89'950.85</b>	<b>0.00</b>	<b>10'461.05</b>	<b>79'489.80</b>
<b>14060</b>	<b>Allgemeiner Haushalt</b>	<b>89'950.85</b>	<b>0.00</b>	<b>10'461.05</b>	<b>79'489.80</b>
14060.01	Fahrzeuge, Geräte, Anlagen, Maschinen, Informatik	104'610.50	0.00	0.00	104'610.50
14060.99	WB Mobilien VV	-14'659.65	0.00	10'461.05	-25'120.70
<b>1407</b>	<b>Anlagen im Bau VV</b>	<b>1'196'019.25</b>	<b>207'188.25</b>	<b>833'005.80</b>	<b>570'201.70</b>
<b>14070</b>	<b>Allgemeiner Haushalt</b>	<b>746'765.20</b>	<b>65'440.25</b>	<b>800'005.80</b>	<b>12'199.65</b>
14070.01	Anlagen im Bau VV allg. Haushalt	746'765.20	65'440.25	800'005.80	12'199.65
<b>14071</b>	<b>Wasserversorgung</b>	<b>449'254.05</b>	<b>141'748.00</b>	<b>33'000.00</b>	<b>558'002.05</b>
14071.01	Anlagen im Bau Wasserversorgung	449'254.05	141'748.00	33'000.00	558'002.05
<b>1409</b>	<b>Übrige Sachanlagen</b>	<b>2'782'502.05</b>	<b>0.00</b>	<b>309'166.65</b>	<b>2'473'335.40</b>
<b>14099</b>	<b>Sammelkonto bestehendes Verwaltungsvermögen beim Übergang auf HRM2</b>	<b>2'782'502.05</b>	<b>0.00</b>	<b>309'166.65</b>	<b>2'473'335.40</b>
14099.01	Bestehendes Verwaltungsvermögen allgemeiner Haushalt	3'710'000.00	0.00	0.00	3'710'000.00
14099.20	Bestehendes Verwaltungsvermögen Abwasserentsorgung	1.00	0.00	0.00	1.00
14099.21	Bestehendes Verwaltungsvermögen ARA-Verband Münsingen	1.00	0.00	0.00	1.00
14099.99	Wertberichtigung bestehendes VV allg. Haushalt	-927'499.95	0.00	309'166.65	-1'236'666.60
<b>142</b>	<b>Immaterielle Anlagen</b>	<b>81'128.30</b>	<b>82'996.00</b>	<b>26'571.80</b>	<b>137'552.50</b>
<b>1420</b>	<b>Software</b>	<b>65'128.30</b>	<b>41'251.00</b>	<b>26'571.80</b>	<b>79'807.50</b>
<b>14200</b>	<b>Allgemeiner Haushalt</b>	<b>65'128.30</b>	<b>41'251.00</b>	<b>26'571.80</b>	<b>79'807.50</b>
14200.01	Informatik allg. Haushalt	27'289.75	0.00	0.00	27'289.75
14200.02	Informatik Schule Region Gerzensee	64'318.15	41'251.00	0.00	105'569.15
14200.99	WB Informatik allg. Haushalt und SRG	-26'479.60	0.00	26'571.80	-53'051.40
<b>1427</b>	<b>Immat. Anlagen in Realisierung</b>	<b>16'000.00</b>	<b>41'745.00</b>	<b>0.00</b>	<b>57'745.00</b>
<b>14270</b>	<b>Allgemeiner Haushalt</b>	<b>16'000.00</b>	<b>41'745.00</b>	<b>0.00</b>	<b>57'745.00</b>
14270.01	Immat. Anlagen in Realisierung allg. Haushalt	16'000.00	41'745.00	0.00	57'745.00
<b>145</b>	<b>Beteiligungen, Grundkapitalien</b>	<b>9'504.00</b>	<b>1'000.00</b>	<b>1'000.00</b>	<b>9'504.00</b>
<b>1455</b>	<b>Beteiligungen an privaten Unternehmungen</b>	<b>4'502.00</b>	<b>1'000.00</b>	<b>1'000.00</b>	<b>4'502.00</b>
<b>14550</b>	<b>Allgemeiner Haushalt</b>	<b>4'502.00</b>	<b>1'000.00</b>	<b>1'000.00</b>	<b>4'502.00</b>
14550.01	AVAG, Aktien	4'500.00	0.00	0.00	4'500.00
14550.03	Wohn- und Pflegeheim Riggisberg, Aktien Nr. 177-184	1.00	0.00	0.00	1.00

Einwohnergemeinde Gerzensee  
EINWOHNERGEMEINDE

Bilanz

Aktiven	01.01.2019	Zugang	Abgang	31.12.2019
14550.04 Alterssitz Neuhaus Aaretal AG, Aktien	1.00	1'000.00	1'000.00	1.00
<b>1456 Beteiligungen an private Organisationen ohne Erwerbszweck</b>	<b>5'002.00</b>	<b>0.00</b>	<b>0.00</b>	<b>5'002.00</b>
<b>14560 Allgemeiner Haushalt</b>	<b>5'002.00</b>	<b>0.00</b>	<b>0.00</b>	<b>5'002.00</b>
14560.01 Wohnbaugenossenschaft Schmittengut	5'000.00	0.00	0.00	5'000.00
14560.02 Eishalle Sagibach	1.00	0.00	0.00	1.00
14560.03 Genossenschaft Volkshochschule Aare-/Kiesental	1.00	0.00	0.00	1.00
<b>146 Investitionsbeiträge</b>	<b>22'864.50</b>	<b>579'996.35</b>	<b>290'774.95</b>	<b>312'085.90</b>
<b>1462 Investitionsbeiträge an Gemeinden und Gemeindeverbände</b>	<b>22'864.50</b>	<b>579'996.35</b>	<b>290'774.95</b>	<b>312'085.90</b>
<b>14621 Wasserversorgung</b>	<b>0.00</b>	<b>570'000.00</b>	<b>289'726.85</b>	<b>280'273.15</b>
14621.01 Investitionsbeiträge an Wasserversorgung (Einkauf WV Blattenheid)	0.00	570'000.00	278'048.80	291'951.20
14621.99 WB Investitionsbeiträge an Wasserversorgung (Einkauf WV Blattenheid)	0.00	0.00	11'678.05	-11'678.05
<b>14622 Abwasserentsorgung</b>	<b>22'864.50</b>	<b>9'996.35</b>	<b>1'048.10</b>	<b>31'812.75</b>
14622.01 Investitionsbeiträge an Abwasserentsorgung (ARA Region Münsingen)	24'226.70	9'996.35	0.00	34'223.05
14622.99 WB Investitionsbeiträge an Abwasserentsorgung (ARA Region Münsingen)	-1'362.20	0.00	1'048.10	-2'410.30

Einwohnergemeinde Gerzensee  
EINWOHNERGEMEINDE

## Bilanz

Passiven		01.01.2019	Zugang	Abgang	31.12.2019
<b>2</b>	<b>Passiven</b>	<b>10'452'478.36</b>	<b>3'428'094.07</b>	<b>3'138'392.81</b>	<b>10'742'179.62</b>
<b>20</b>	<b>Fremdkapital</b>	<b>2'829'581.01</b>	<b>2'910'714.01</b>	<b>3'026'525.66</b>	<b>2'713'769.36</b>
<b>200</b>	<b>Laufende Verbindlichkeiten</b>	<b>430'165.91</b>	<b>2'592'736.26</b>	<b>2'694'361.26</b>	<b>328'540.91</b>
<b>2000</b>	<b>Laufende Verbindlichkeiten aus Lieferungen und Leistungen von Dritten</b>	<b>398'676.56</b>	<b>672'545.51</b>	<b>776'434.46</b>	<b>294'787.61</b>
<b>20000</b>	<b>Kreditoren</b>	<b>398'676.56</b>	<b>412'356.26</b>	<b>516'245.21</b>	<b>294'787.61</b>
20000.01	diverse Kreditoren	398'676.56	412'356.26	516'245.21	294'787.61
<b>20001</b>	<b>Kreditoren Sozial- und Personalversicherungen</b>	<b>0.00</b>	<b>260'189.25</b>	<b>260'189.25</b>	<b>0.00</b>
20001.01	Ausgleichskasse	0.00	130'978.55	130'978.55	0.00
20001.02	Pensionskasse	0.00	91'986.30	91'986.30	0.00
20001.03	Familienausgleichskasse	0.00	14'520.00	14'520.00	0.00
20001.04	Unfallversicherung	0.00	12'765.10	12'765.10	0.00
20001.05	Krankenversicherung	0.00	9'939.30	9'939.30	0.00
<b>2001</b>	<b>Kontokorrente mit Dritten</b>	<b>0.00</b>	<b>61'187.15</b>	<b>61'187.15</b>	<b>0.00</b>
<b>20012</b>	<b>Kontokorrente mit andern Dritten</b>	<b>0.00</b>	<b>61'187.15</b>	<b>61'187.15</b>	<b>0.00</b>
20012.01	Kontokorrent AVAG	0.00	61'187.15	61'187.15	0.00
<b>2002</b>	<b>Steuern</b>	<b>14'802.60</b>	<b>36'456.15</b>	<b>34'154.30</b>	<b>17'104.45</b>
<b>20022</b>	<b>Steuerschulden MWST</b>	<b>14'802.60</b>	<b>36'456.15</b>	<b>34'154.30</b>	<b>17'104.45</b>
20022.10	MWST-Umsatzsteuer Wasserversorgung	3'879.45	6'633.70	7'561.20	2'951.95
20022.20	MWST-Umsatzsteuer Abwasserentsorgung	8'690.15	20'847.95	21'653.05	7'885.05
20022.30	MWST-Umsatzsteuer Abfall	2'233.00	8'974.50	4'940.05	6'267.45
<b>2003</b>	<b>Erhaltene Anzahlungen von Dritten</b>	<b>16'686.75</b>	<b>99.70</b>	<b>137.60</b>	<b>16'648.85</b>
<b>20030</b>	<b>Erhaltene Anzahlungen von Dritten</b>	<b>16'686.75</b>	<b>99.70</b>	<b>137.60</b>	<b>16'648.85</b>
20030.01	Sammelkonto div. Grabunterhalt-Depot	16'686.75	99.70	137.60	16'648.85
<b>2005</b>	<b>Interne Kontokorrente</b>	<b>0.00</b>	<b>1'822'447.75</b>	<b>1'822'447.75</b>	<b>0.00</b>
<b>20050</b>	<b>Kontokorrente mit zu konsolidierenden Einheiten</b>	<b>0.00</b>	<b>1'822'447.75</b>	<b>1'822'447.75</b>	<b>0.00</b>
20050.98	Lohndurchgangskonto	0.00	818'491.30	818'491.30	0.00
20050.99	Durchgangskonto	0.00	1'003'956.45	1'003'956.45	0.00
<b>204</b>	<b>Passive Rechnungsabgrenzung</b>	<b>337'924.70</b>	<b>276'261.30</b>	<b>337'924.70</b>	<b>276'261.30</b>



Einwohnergemeinde Gerzensee  
EINWOHNERGEMEINDE

Bilanz

Passiven		01.01.2019	Zugang	Abgang	31.12.2019
<b>2040</b>	<b>Personalaufwand</b>	<b>9'582.00</b>	<b>12'334.00</b>	<b>9'582.00</b>	<b>12'334.00</b>
<b>20400</b>	<b>Personalaufwand</b>	<b>9'582.00</b>	<b>12'334.00</b>	<b>9'582.00</b>	<b>12'334.00</b>
20400.01	Passive RA Personalaufwand	9'582.00	12'334.00	9'582.00	12'334.00
<b>2041</b>	<b>Sach- und übriger Betriebsaufwand</b>	<b>91'139.75</b>	<b>53'912.75</b>	<b>91'139.75</b>	<b>53'912.75</b>
<b>20410</b>	<b>Sach- und übriger Betriebsaufwand</b>	<b>91'139.75</b>	<b>53'912.75</b>	<b>91'139.75</b>	<b>53'912.75</b>
20410.01	Passive RA Sach- und übriger Betriebsaufwand	91'139.75	53'912.75	91'139.75	53'912.75
<b>2042</b>	<b>Steuern</b>	<b>186'951.95</b>	<b>158'802.80</b>	<b>186'951.95</b>	<b>158'802.80</b>
<b>20420</b>	<b>Steuern</b>	<b>186'951.95</b>	<b>158'802.80</b>	<b>186'951.95</b>	<b>158'802.80</b>
20420.01	Passive RA Steuern	186'951.95	158'802.80	186'951.95	158'802.80
<b>2043</b>	<b>Transfers der Erfolgsrechnung</b>	<b>46'349.50</b>	<b>46'252.25</b>	<b>46'349.50</b>	<b>46'252.25</b>
<b>20430</b>	<b>Transfers der Erfolgsrechnung</b>	<b>46'349.50</b>	<b>46'252.25</b>	<b>46'349.50</b>	<b>46'252.25</b>
20430.01	Passive RA Transfers der Erfolgsrechnung	46'349.50	46'252.25	46'349.50	46'252.25
<b>2044</b>	<b>Finanzaufwand / Finanzertrag</b>	<b>3'901.50</b>	<b>4'959.50</b>	<b>3'901.50</b>	<b>4'959.50</b>
<b>20440</b>	<b>Finanzaufwand / Finanzertrag</b>	<b>3'901.50</b>	<b>4'959.50</b>	<b>3'901.50</b>	<b>4'959.50</b>
20440.01	Passive RA Finanzaufwand / Finanzertrag	3'901.50	4'959.50	3'901.50	4'959.50
<b>205</b>	<b>Kurzfristige Rückstellungen</b>	<b>43'700.00</b>	<b>9'800.00</b>	<b>0.00</b>	<b>53'500.00</b>
<b>2050</b>	<b>Kurzfristige Rückstellungen aus Mehrleistungen des Personals</b>	<b>43'700.00</b>	<b>9'800.00</b>	<b>0.00</b>	<b>53'500.00</b>
<b>20500</b>	<b>Kurzfristige Rückstellungen aus Mehrleistungen des Personals</b>	<b>43'700.00</b>	<b>9'800.00</b>	<b>0.00</b>	<b>53'500.00</b>
20500.01	Kurzfristige Rückstellungen aus Mehrleistungen des Personals	43'700.00	9'800.00	0.00	53'500.00
<b>206</b>	<b>Langfristige Finanzverbindlichkeiten</b>	<b>1'000'000.00</b>	<b>0.00</b>	<b>0.00</b>	<b>1'000'000.00</b>
<b>2064</b>	<b>Darlehen, Schuldscheine</b>	<b>1'000'000.00</b>	<b>0.00</b>	<b>0.00</b>	<b>1'000'000.00</b>
<b>20640</b>	<b>Darlehen, Schuldscheine</b>	<b>1'000'000.00</b>	<b>0.00</b>	<b>0.00</b>	<b>1'000'000.00</b>
20640.01	Suva, Darlehen	1'000'000.00	0.00	0.00	1'000'000.00
<b>208</b>	<b>Langfristige Rückstellungen</b>	<b>711'000.00</b>	<b>29'000.00</b>	<b>0.00</b>	<b>740'000.00</b>
<b>2089</b>	<b>Übrige langfristige Rückstellungen der Erfolgsrechnung</b>	<b>711'000.00</b>	<b>29'000.00</b>	<b>0.00</b>	<b>740'000.00</b>
<b>20890</b>	<b>Langfristige Rückstellungen für Steuerteilungen</b>	<b>711'000.00</b>	<b>29'000.00</b>	<b>0.00</b>	<b>740'000.00</b>
20890.01	Langfristige Rückstellungen für Steuerteilungen (Zahlung wahrscheinlich in Folgeperiode)	711'000.00	29'000.00	0.00	740'000.00

Einwohnergemeinde Gerzensee  
EINWOHNERGEMEINDE

## Bilanz

Passiven		01.01.2019	Zugang	Abgang	31.12.2019
<b>209</b>	<b>Verbindlichkeiten gegenüber Spezialfinanzierungen und Fonds im Fremdkapital</b>	<b>306'790.40</b>	<b>2'916.45</b>	<b>-5'760.30</b>	<b>315'467.15</b>
<b>2091</b>	<b>Verbindlichkeiten gegenüber Fonds im FK</b>	<b>44'992.00</b>	<b>0.00</b>	<b>-11'815.00</b>	<b>56'807.00</b>
<b>20910</b>	<b>Schutzraumersatzabgaben</b>	<b>44'992.00</b>	<b>0.00</b>	<b>-11'815.00</b>	<b>56'807.00</b>
20910.01	Schutzraumersatzabgaben	44'992.00	0.00	-11'815.00	56'807.00
<b>2092</b>	<b>Verbindlichkeiten gegenüber Legaten und Stiftungen ohne eigene Rechtspersönlichkeit im FK</b>	<b>261'798.40</b>	<b>2'916.45</b>	<b>6'054.70</b>	<b>258'660.15</b>
<b>20920</b>	<b>Verbindlichkeiten gegenüber Legaten und Stiftungen ohne eigene Rechtspersönlichkeit im FK</b>	<b>261'798.40</b>	<b>2'916.45</b>	<b>6'054.70</b>	<b>258'660.15</b>
20920.01	Lindemannfonds	194'983.95	1'159.65	3'424.05	192'719.55
20920.02	Krankenhilfsfond	25'992.75	154.15	594.40	25'552.50
20920.03	Legat Stuker Hans Jürg	15'828.55	94.95	0.00	15'923.50
20920.07	Guthaben Schule Region Gerzensee	24'993.15	1'507.70	2'036.25	24'464.60
<b>29</b>	<b>Eigenkapital</b>	<b>7'622'897.35</b>	<b>517'380.06</b>	<b>111'867.15</b>	<b>8'028'410.26</b>
<b>290</b>	<b>Verpflichtungen (+) bzw. Vorschüsse (-) gegenüber Spezialfinanzierungen</b>	<b>631'385.07</b>	<b>42'481.51</b>	<b>0.00</b>	<b>673'866.58</b>
<b>2900</b>	<b>Spezialfinanzierungen im EK</b>	<b>631'385.07</b>	<b>42'481.51</b>	<b>0.00</b>	<b>673'866.58</b>
<b>29001</b>	<b>Spezialfinanzierung Wasserversorgung</b>	<b>291'586.98</b>	<b>25'584.36</b>	<b>0.00</b>	<b>317'171.34</b>
29001.01	Spezialfinanzierung Wasserversorgung	291'586.98	25'584.36	0.00	317'171.34
<b>29002</b>	<b>Spezialfinanzierung Abwasserentsorgung</b>	<b>231'759.65</b>	<b>16'520.00</b>	<b>0.00</b>	<b>248'279.65</b>
29002.01	Spezialfinanzierung Abwasserentsorgung	231'759.65	16'520.00	0.00	248'279.65
<b>29003</b>	<b>Spezialfinanzierung Abfall</b>	<b>108'038.44</b>	<b>377.15</b>	<b>0.00</b>	<b>108'415.59</b>
29003.01	Spezialfinanzierung Abfall	108'038.44	377.15	0.00	108'415.59
<b>293</b>	<b>Vorfinanzierungen</b>	<b>4'344'381.05</b>	<b>340'003.95</b>	<b>80'873.40</b>	<b>4'603'511.60</b>
<b>2930</b>	<b>Vorfinanzierungen</b>	<b>4'344'381.05</b>	<b>340'003.95</b>	<b>80'873.40</b>	<b>4'603'511.60</b>
<b>29300</b>	<b>Allgemeiner Haushalt</b>	<b>350'606.05</b>	<b>0.00</b>	<b>0.00</b>	<b>350'606.05</b>
29300.01	SF Mehrwertabschöpfungen	350'606.05	0.00	0.00	350'606.05
<b>29301</b>	<b>Wasserversorgung Werterhalt</b>	<b>2'003'517.50</b>	<b>149'659.50</b>	<b>17'849.50</b>	<b>2'135'327.50</b>
29301.01	Wasserversorgung Werterhalt	2'003'517.50	149'659.50	17'849.50	2'135'327.50
<b>29302</b>	<b>Abwasserentsorgung Werterhalt</b>	<b>1'990'257.50</b>	<b>190'344.45</b>	<b>63'023.90</b>	<b>2'117'578.05</b>
29302.01	Abwasserentsorgung Werterhalt	1'990'257.50	190'344.45	63'023.90	2'117'578.05

Einwohnergemeinde Gerzensee  
EINWOHNERGEMEINDE

Bilanz

Passiven		01.01.2019	Zugang	Abgang	31.12.2019
<b>296</b>	<b>Neubewertungsreserve Finanzvermögen</b>	<b>306'182.50</b>	<b>0.00</b>	<b>1'161.60</b>	<b>305'020.90</b>
<b>2960</b>	<b>Neubewertungsreserve Finanzvermögen</b>	<b>306'182.50</b>	<b>0.00</b>	<b>1'161.60</b>	<b>305'020.90</b>
<b>29600</b>	<b>Neubewertungsreserve Finanzvermögen</b>	<b>306'182.50</b>	<b>0.00</b>	<b>1'161.60</b>	<b>305'020.90</b>
29600.01	Neubewertungsreserve Finanzvermögen (Anteil Liegenschaften)	294'669.60	0.00	0.00	294'669.60
29600.02	Neubewertungsreserve Finanzvermögen (Anteil Wertschriften)	11'512.90	0.00	1'161.60	10'351.30
<b>299</b>	<b>Bilanzüberschuss/-fehlbetrag</b>	<b>2'340'948.73</b>	<b>134'894.60</b>	<b>29'832.15</b>	<b>2'446'011.18</b>
<b>2990</b>	<b>Jahresergebnis</b>	<b>-29'832.15</b>	<b>134'894.60</b>	<b>0.00</b>	<b>105'062.45</b>
<b>29900</b>	<b>Jahresergebnis</b>	<b>-29'832.15</b>	<b>134'894.60</b>	<b>0.00</b>	<b>105'062.45</b>
29900.00	Jahresergebnis	-29'832.15	134'894.60	0.00	105'062.45
<b>2999</b>	<b>Kumulierte Ergebnisse der Vorjahre</b>	<b>2'370'780.88</b>	<b>0.00</b>	<b>29'832.15</b>	<b>2'340'948.73</b>
<b>29990</b>	<b>Kumulierte Ergebnisse der Vorjahre</b>	<b>2'370'780.88</b>	<b>0.00</b>	<b>29'832.15</b>	<b>2'340'948.73</b>
29990.00	Kumulierte Ergebnisse der Vorjahre	2'370'780.88	0.00	29'832.15	2'340'948.73

## 12.2 Erfolgsrechnung nach Funktionen

Einwohnergemeinde Gerzensee  
EINWOHNERGEMEINDE

### Erfolgsrechnung

Einzelkonten nach Funktionen

		Rechnung 2019		Budget 2019		Rechnung 2018	
		Aufwand	Ertrag	Aufwand	Ertrag	Aufwand	Ertrag
<b>0</b>	<b>Allgemeine Verwaltung</b>	<b>795'329.96</b>	<b>205'446.27</b>	<b>823'100</b>	<b>202'400</b>	<b>752'183.89</b>	<b>202'862.68</b>
	Nettoergebnis		589'883.69		620'700		549'321.21
<b>0110</b>	<b>Legislative</b>	<b>19'857.65</b>	<b>300.00</b>	<b>22'300</b>	<b>900</b>	<b>19'565.35</b>	<b>856.80</b>
	Nettoergebnis		19'557.65		21'400		18'708.55
3000.01	Löhne, Tag- und Sitzungsgelder an Wahlausschuss	1'000.00		1'300		1'200.00	
3102.01	Drucksachen, Publikationen	4'449.65		5'500		3'246.40	
3130.01	Dienstleistungen Dritter (Porti)	4'826.10		5'000		4'216.40	
3132.01	Honorare externe Berater, Gutachter	8'464.80		8'500		8'543.55	
3158.01	Unterhalt immaterielle Anlagen (Software)	187.65		200		187.65	
3170.01	Reisekosten und Spesen Wahlausschuss	329.45		1'200		971.35	
3636.01	Beiträge an Ortsparteien	600.00		600		1'200.00	
4260.01	Rückerstattungen Dritter		300.00		900		856.80
<b>0120</b>	<b>Exekutive</b>	<b>92'531.47</b>		<b>96'600</b>		<b>89'193.93</b>	
	Nettoergebnis		92'531.47		96'600		89'193.93
3000.01	Entschädigungen, Tag- und Sitzungsgelder an Gemeinderat und Kommissionen	68'560.00		70'000		67'560.00	
3050.01	AG-Beiträge AHV, IV, EO, ALV, Verwaltungskosten	2'680.26		2'700		2'680.21	
3053.01	AG-Beiträge an Unfallversicherungen	229.71		200		224.31	
3054.01	AG-Beiträge an Familienausgleichskasse	680.00		800		765.00	
3090.01	Aus- und Weiterbildung Behörden + Komm.	5'411.40		8'700		7'512.90	
3170.01	Reisekosten und Spesen	672.65		1'300		661.30	
3170.02	Jungbürgerfeier	390.00		2'900			
3199.01	Gemeinderatskredit	13'907.45		10'000		9'790.21	
<b>0220</b>	<b>Allgemeine Dienste</b>	<b>595'760.84</b>	<b>166'742.85</b>	<b>619'500</b>	<b>159'800</b>	<b>612'007.40</b>	<b>180'104.20</b>
	Nettoergebnis		429'017.99		459'700		431'903.20
3010.01	Löhne des Verwaltungspersonals	409'992.25		418'500		466'706.20	
3010.09	Taggelder von Kranken- und Unfallversicherungen, Erwerbsersatz, Mutterschaftsentschädigung					-40'690.75	
3050.01	AG-Beiträge AHV, IV, EO, ALV, Verwaltungskosten	24'838.30		26'300		27'577.78	
3052.01	AG-Beiträge an Pensionskassen	29'880.00		30'000		32'353.90	
3053.01	AG-Beiträge an Unfallversicherungen	4'574.94		4'900		4'928.84	
3054.01	AG-Beiträge an Familienausgleichskasse	6'308.75		7'500		7'871.20	
3055.01	AG-Beiträge an Krankentaggeldversicherungen	4'480.45		4'700		4'919.90	
3090.01	Aus- und Weiterbildung des Personals	8'036.00		8'100		3'557.00	
3099.01	Übriger Personalaufwand	344.00		500		1'454.40	
3100.01	Buromaterial	3'861.15		4'000		2'043.20	
3102.01	Drucksachen, Publikationen	1'400.25		3'000		2'681.95	
3103.01	Fachliteratur, Zeitschriften	691.00		800		681.00	
3110.01	Büromöbel und Geräte			2'000		415.00	
3113.01	Anschaffung Hardware			1'500			

Einwohnergemeinde Gerzensee  
EINWOHNERGEMEINDE

Erfolgsrechnung

Einzelkonten nach Funktionen		Aufwand	Rechnung 2019 Ertrag	Aufwand	Budget 2019 Ertrag	Aufwand	Rechnung 2018 Ertrag
3130.01	Dienstleistungen Dritter (Telefon, Porti, etc.)	12'257.25		9'000		8'640.40	
3130.02	Mitglieder- und Verbandsbeiträge	2'573.00		2'700		2'573.00	
3132.01	Honorare externe Berater, Gutachter, Fachexperten etc.	16'711.65		23'000		13'115.10	
3133.01	Informatik-Nutzungsaufwand	5'869.30		8'100		5'691.50	
3134.01	Sachversicherungsprämien	6'909.10		6'800		6'759.90	
3150.01	Unterhalt Büromöbel und -geräte (Kopiergerät)	2'407.81		3'500		4'460.73	
3153.01	Informatik-Unterhalt (Hardware)	4'803.40		5'400		4'597.05	
3158.01	Unterhalt immaterielle Anlagen (Software)	15'406.75		16'000		18'469.80	
3161.01	Mieten, Benützungskosten Anlagen	3'838.44		3'900		4'602.45	
3170.01	Reisekosten und Spesen	568.60		700		565.70	
3300.61	Planmässige Abschreibung Mobilien	5'457.95		5'200		5'457.95	
3611.01	Entschädigungen an Kantone	22'734.20		20'600		20'035.45	
3636.01	Beiträge an private Organisationen ohne Erwerbszweck	1'816.30		2'800		2'538.75	
4210.01	Gebühren für Amtshandlungen				200		130.00
4250.01	Verkäufe		206.60		200		116.60
4260.01	Rückerstattungen Dritter		4'022.90		3'500		8'418.30
4611.01	Entschädigungen von Kantonen		1'328.35		1'600		1'367.65
4611.02	Entschädigung Kirchgemeinde (Führung Finanzverwaltung)		12'375.00		12'400		12'375.00
4612.01	Interne Verrechnung von Dienstleistungen (Spezialfinanzierungen)		30'960.00		30'300		30'770.00
4612.02	Entschädigungen von Gemeinden (FV Gelterfingen)						5'666.65
4635.01	Beiträge von privaten Unternehmungen						4'950.00
4910.01	Interne Verrechnung von Dienstleistungen		117'850.00		111'600		116'310.00
<b>0290</b>	<b>Verwaltungsliegenschaften</b>	<b>87'180.00</b>	<b>38'403.42</b>	<b>84'700</b>	<b>41'700</b>	<b>31'417.21</b>	<b>21'901.68</b>
	Nettoergebnis		48'776.58		43'000		9'515.53
3010.01	Löhne des Verwaltungs- und Betriebspersonals	5'903.45		9'800		5'339.75	
3050.01	AG-Beiträge AHV, IV, EO, ALV, Verwaltungskosten	30.19		300		22.37	
3053.01	AG-Beiträge an Unfallversicherungen	31.86		100		27.29	
3054.01	AG-Beiträge an Familienausgleichskasse	7.66		100		6.38	
3055.01	AG-Beiträge an Krankentaggeldversicherungen	6.48		100		4.62	
3101.01	Betriebs-, Verbrauchsmaterial	510.50		500		541.00	
3110.01	Büromöbel und Geräte			1'000		584.00	
3120.01	Ver- und Entsorgung Liegenschaften Verwaltungsvermögen	22'637.15		20'500		15'160.05	
3134.01	Sachversicherungsprämien	1'912.95		2'000		1'909.35	
3144.01	Unterhalt Hochbauten, Gebäude (Gde.verw./Jugendlokal/FW-Magazin)	25'297.21		6'600		6'697.40	
3144.02	Unterhalt Liegenschaft Dorfstrasse 14	1'013.45		16'000			
3151.01	Unterhalt Apparate, Maschinen, Geräte, Fahrzeuge, Werkzeuge	687.15		600		85.00	
3300.40	Planmässige Abschreibung Hochbauten VV	27'381.95		26'000			
3910.01	Interne Verrechnung von Dienstleistungen	1'760.00		1'100		1'040.00	
4260.01	Rückerstattungen Dritter		1'455.42		1'800		3'436.68

Einwohnergemeinde Gerzensee  
EINWOHNERGEMEINDE

Erfolgsrechnung

Einzelkonten nach Funktionen

		Rechnung 2019		Budget 2019		Rechnung 2018	
		Aufwand	Ertrag	Aufwand	Ertrag	Aufwand	Ertrag
4470.01	Pacht- und Mietzinse Liegenschaften VV		19'598.00		21'500		18'385.00
4472.01	Vergütung für Benützungen Liegenschaften VV		350.00		400		80.00
4920.01	Interne Verrechnung von Pacht, Mieten, Benützungskosten		17'000.00		18'000		
<b>1</b>	<b>Öffentliche Ordnung und Sicherheit, Verteidigung</b>	<b>64'219.90</b>	<b>48'868.05</b>	<b>88'500</b>	<b>40'100</b>	<b>100'851.00</b>	<b>47'455.55</b>
	Nettoergebnis		15'351.85		48'400		53'395.45
<b>1400</b>	<b>Allgemeines Rechtswesen</b>	<b>37'975.25</b>	<b>47'713.05</b>	<b>42'100</b>	<b>39'000</b>	<b>60'641.10</b>	<b>33'686.10</b>
	Nettoergebnis	9'737.80			3'100		26'955.00
3130.01	Dienstleistungen Dritter (Gebühren Kanton)	1'780.60		3'000		2'432.20	
3130.02	Dienstleistungen Dritter (Baubewilligungsgebühren)	10'430.15		25'000		20'486.35	
3132.01	Honorare externe Berater, Gutachter, Fachexperten (Vermessungswerk, Nachführung und Neuvermessung)	5'514.50		5'000		17'472.55	
3320.91	Planmässige Abschreibungen Vermessung			9'100			
3611.01	Beiträge Neuvermessung Los Nr. 4	20'250.00				20'250.00	
4210.01	Gebühren für Amtshandlungen (Verwaltung)		10'467.60		7'000		8'434.90
4210.02	Gebühren für Amtshandlungen (Bau)		28'276.45		32'000		25'251.20
4631.01	Beiträge von Kanton (Datenbezug amtl. Vermessung)		8'969.00				
<b>1610</b>	<b>Militärische Verteidigung</b>	<b>3'997.75</b>	<b>1'155.00</b>	<b>18'900</b>	<b>1'100</b>	<b>8'053.50</b>	<b>1'155.00</b>
	Nettoergebnis		2'842.75		17'800		6'898.50
3134.01	Sachversicherungsprämien	304.20		400		303.60	
3144.01	Unterhalt Hochbauten, Gebäude	3'193.55		18'000		7'249.90	
3160.01	Miete und Pacht Liegenschaften	500.00		500		500.00	
4260.01	Rückerstattungen Dritter		1'155.00		1'100		1'155.00
<b>1620</b>	<b>Zivilschutz</b>	<b>19'060.60</b>		<b>25'700</b>		<b>30'926.50</b>	<b>11'815.00</b>
	Nettoergebnis		19'060.60		25'700		19'111.50
3120.01	Ver- und Entsorgung Liegenschaften Verwaltungsvermögen	739.65		200		1'459.95	
3134.01	Sachversicherungsprämien	127.80		200		127.80	
3144.01	Unterhalt Schutzräume	742.60		4'800		12'205.70	
3632.01	Beiträge an ZSO Gürbetal/RKZ	17'450.55		20'500		17'133.05	
4501.01	Entnahme aus SF Schutzrauersatzabgaben		-11'815.00				11'815.00
4611.01	Entschädigungen von Kanton (Beitrag Ersatzbeitragsfonds)		11'815.00				
<b>1627</b>	<b>Regionaler Führungsstab</b>	<b>3'186.30</b>		<b>1'800</b>		<b>1'229.90</b>	<b>799.45</b>
	Nettoergebnis		3'186.30		1'800		430.45
3000.01	Löhne, Tag- und Sitzungsgelder an RFO	2'420.00		1'200		430.00	
3090.01	Aus- und Weiterbildung des Personals	540.00					

Einwohnergemeinde Gerzensee  
EINWOHNERGEMEINDE

Erfolgsrechnung

Einzelkonten nach Funktionen

		Rechnung 2019		Budget 2019		Rechnung 2018	
		Aufwand	Ertrag	Aufwand	Ertrag	Aufwand	Ertrag
3101.01	Betriebs-, Verbrauchsmaterial (RFO)			400			
3170.01	Reisekosten und Spesen (RFO)	226.30		200		799.90	
4612.01	Entschädigungen von Gemeinden (RFO)						799.45
<b>2</b>	<b>Bildung</b>	<b>2'480'199.49</b>	<b>1'343'984.27</b>	<b>2'595'600</b>	<b>1'382'000</b>	<b>2'251'111.45</b>	<b>1'184'924.75</b>
	Nettoergebnis		1'136'215.22		1'213'600		1'066'186.70
<b>2110</b>	<b>Kindergarten</b>	<b>276'118.05</b>	<b>201'730.00</b>	<b>301'300</b>	<b>227'900</b>	<b>265'979.35</b>	<b>190'399.60</b>
	Nettoergebnis		74'388.05		73'400		75'579.75
3103.11	Bücher, Fachliteratur, Zeitschriften	837.35		1'100		732.70	
3104.11	Lehrmittel und Verbrauchsmaterial	5'862.30		7'500		5'276.35	
3119.11	Übrige nicht aktivierbare Anlagen (Mobilien)	1'376.55		1'200		2'361.35	
3130.11	Dienstleistungen Dritter (Porti etc.)	92.20		200		139.50	
3159.11	Unterhalt übrige mobile Anlagen	308.95		800		738.70	
3170.11	Reisekosten und Spesen	976.60		1'800		1'322.75	
3171.11	Exkursionen, Schulreisen und Lager	48.40		800		220.10	
3611.11	Gemeindeanteil Lastenausgleich Lehrergehalter Kindergarten	266'615.70		287'900		255'187.90	
4612.11	Entschädigungen/Schulgelder von Gemeinden		201'730.00		227'900		190'399.60
<b>2120</b>	<b>Primarstufe</b>	<b>884'961.23</b>	<b>657'595.95</b>	<b>921'400</b>	<b>690'700</b>	<b>820'955.60</b>	<b>591'658.13</b>
	Nettoergebnis		227'365.28		230'700		229'297.47
3104.11	Lehrmittel und Schulmaterial allgemein	48'962.08		45'400		38'784.01	
3104.12	Lehrmittel Musik/Werken/Turnen	14'898.80		16'700		13'875.80	
3130.11	Dienstleistungen Dritter (Schwimmunterricht)	10'070.00		15'000		15'147.00	
3170.11	Reisekosten und Spesen	1'043.60		800		2'121.59	
3171.11	Exkursionen, Schulreisen und Lager	14'225.70		21'900		19'705.35	
3611.11	Gemeindeanteil Lastenausgleich Lehrergehalter Primarstufe	795'761.05		821'600		731'321.85	
4260.11	Rückerstattungen Dritter		741.65				3'138.45
4612.11	Entschädigungen/Schulgelder von Gemeinden		656'854.30		690'700		588'519.68
<b>2130</b>	<b>Sekundarstufe I</b>	<b>423'707.11</b>	<b>275'137.25</b>	<b>430'500</b>	<b>278'500</b>	<b>379'415.50</b>	<b>242'335.07</b>
	Nettoergebnis		148'569.86		152'000		137'080.43
3104.11	Lehrmittel Hauswirtschaft	1'095.50		1'700		246.30	
3104.12	Lehrmittel und Schulmaterial allgemein	7'625.76		8'900		8'630.20	
3104.13	Lehrmittel Werken	3'239.00		3'600		2'880.00	
3105.11	Lebensmittel Hauswirtschaft	1'604.15		4'100		1'709.45	
3159.11	Unterhalt übrige mobile Anlagen (Hauswirtschaft)			400			
3160.11	Miete Hauswirtschaft	1'900.00		2'000		1'900.00	
3170.11	Reisekosten und Spesen	38.00		600		122.05	
3171.11	Exkursionen, Schulreisen und Lager	8'374.15		10'700		7'519.45	

Einwohnergemeinde Gerzensee  
EINWOHNERGEMEINDE

Erfolgsrechnung

Einzelkonten nach Funktionen

		Aufwand	Rechnung 2019 Ertrag	Aufwand	Budget 2019 Ertrag	Aufwand	Rechnung 2018 Ertrag
3611.11	Gemeindeanteil Lastenausgleich Lehrergehälter Sekundarstufe 1	151'835.10		141'500		120'461.50	
3611.12	Beiträge an Kanton für 1. gymn. Bildungsgang (GYM1)	98.40		16'200		8'502.40	
3612.01	Beitrag an Sek.stufe 1 Wichtrach	247'897.05		240'800		227'444.15	
4260.11	Rückerstattungen Dritter		3'940.10				
4612.01	Rückerstattungen Sek.stufe 1 Wichtrach						4'073.40
4612.11	Entschädigungen/Schulgelder von Gemeinden		271'197.15		278'500		238'261.67
<b>2140</b>	<b>Musikschulen</b>	<b>67'621.60</b>		<b>63'200</b>		<b>61'348.30</b>	
	Nettoergebnis		67'621.60		63'200		61'348.30
3636.01	Beiträge an Musikschulen	67'621.60		63'200		61'348.30	
<b>2170</b>	<b>Schulliegenschaften</b>	<b>376'364.60</b>	<b>20'328.30</b>	<b>431'200</b>	<b>17'400</b>	<b>387'856.39</b>	<b>17'662.35</b>
	Nettoergebnis		356'036.30		413'800		370'194.04
3010.01	Löhne Schulhauswarte	155'210.95		150'000		145'833.00	
3010.09	Taggelder von Kranken- und Unfallversicherungen	-1'023.00					
3050.01	AG-Beiträge AHV, IV, EO, ALV, Verwaltungskosten	9'018.83		9'300		8'897.28	
3052.01	AG-Beiträge an Pensionskassen	10'156.80		10'500		10'012.80	
3053.01	AG-Beiträge an Unfallversicherungen	1'569.09		1'700		1'541.44	
3054.01	AG-Beiträge an Familienausgleichskasse	2'287.50		2'700		2'538.88	
3055.01	AG-Beiträge an Krankentaggeldversicherungen	1'574.20		1'500		1'533.45	
3090.01	Aus- und Weiterbildung des Personals	90.00		1'600		75.40	
3099.01	Übriger Personalaufwand	132.00		500		135.00	
3101.01	Reinigungsmaterial	8'094.00		10'500		9'877.00	
3101.02	Betriebs- und Verbrauchsmaterial	13'916.64		11'500		12'504.30	
3111.01	Anschaffungen Maschinen, Geräte und Fahrzeuge.	3'267.00		7'800		4'074.15	
3113.01	Hardware			1'000		2'951.15	
3120.01	Ver- und Entsorgung	60'347.55		62'400		61'688.75	
3130.01	Dienstleistungen Dritter	708.00		800		891.09	
3132.01	Honorare externe Berater, Gutachter, Fachexperten etc.	6'662.80		25'000		36'809.35	
3134.01	Sachversicherungsprämien	7'952.35		8'000		7'938.95	
3144.01	Unterhalt Hochbauten, Gebäude	47'799.65		66'200		52'363.25	
3151.01	Unterhalt Apparate, Maschinen, Werkzeuge	31'540.49		33'400		12'801.15	
3153.01	Unterhalt Informatik			5'700			
3170.01	Reisekosten und Spesen	53.95		700		174.20	
3300.40	Planmässige Abschreibungen Hochbauten VV	1'143.75		4'000		1'143.75	
3300.61	Planmässige Abschreibungen Mobilien VV	4'198.60		4'200		4'198.60	
3320.01	Planmässige Abschreibungen Informatik	6'813.45		6'800		6'813.45	
3910.01	Interne Verrechnung von Dienstleistungen	4'850.00		5'400		3'060.00	
4260.01	Rückerstattungen Dritter		4'253.30		2'400		2'337.35
4472.01	Vergütung für Raumbenutzungen		16'075.00		15'000		15'325.00



Einwohnergemeinde Gerzensee  
EINWOHNERGEMEINDE

Erfolgsrechnung

Einzelkonten nach Funktionen

		Rechnung 2019		Budget 2019		Rechnung 2018	
		Aufwand	Ertrag	Aufwand	Ertrag	Aufwand	Ertrag
<b>2180</b>	<b>Tagesbetreuung</b>	<b>109'788.58</b>	<b>102'654.22</b>	<b>109'200</b>	<b>87'000</b>	<b>98'843.74</b>	<b>75'949.90</b>
	Nettoergebnis		7'134.36		22'200		22'893.84
3010.11	Löhne Personal Tagesschule/Mittagstisch	66'693.35		56'800		57'858.15	
3050.11	AG-Beiträge AHV, IV, EO, ALV, Verwaltungskosten	3'081.30		3'600		2'797.83	
3052.11	AG-Beiträge an Pensionskassen	524.95		800		844.20	
3053.11	AG-Beiträge an Unfallversicherungen	523.53		200		304.76	
3054.11	AG-Beiträge an Familienausgleichskasse	781.80		1'100		798.50	
3055.11	AG-Beiträge an Krankentaggeldversicherungen	389.65					
3090.11	Aus- und Weiterbildung des Personals	50.00		2'000		42.00	
3105.11	Lebensmittel	19'765.45		27'300		17'787.80	
3160.11	Miete Tagesschule/Mittagstisch	4'900.00		5'100		4'650.00	
3170.11	Reisekosten und Spesen	208.55		300		530.50	
3910.11	Interne Verrechnung von Dienstleistungen	12'870.00		12'000		13'230.00	
4260.11	Rückerstattungen Dritter		56'750.52		57'100		46'901.60
4612.11	Entschädigungen von Gemeinden an Tagesschule		33'368.45		21'300		19'282.25
4631.11	Beiträge von Kanton an Tagesschule		12'535.25		8'600		9'766.05
<b>2192</b>	<b>Schulbibliothek</b>	<b>44'203.74</b>		<b>30'200</b>		<b>9'409.94</b>	
	Nettoergebnis		44'203.74		30'200		9'409.94
3010.01	Löhne Bibliothek	11'835.60		7'500		5'841.00	
3050.01	AG-Beiträge AHV, IV, EO, ALV, Verwaltungskosten	575.03		500		-61.20	
3053.01	AG-Beiträge an Unfallversicherungen	63.91		100		26.62	
3054.01	AG-Beiträge an Familienausgleichskasse	145.90		100		-17.48	
3090.01	Aus- und Weiterbildung des Personals	200.00				150.00	
3103.01	Bücher für Schulbibliothek	4'966.30		3'800		3'471.00	
3110.01	Büromöbel und Geräte	17'157.60		6'000			
3113.01	Hardware	179.70		200			
3130.01	Dienstleistungen Dritter	561.70		3'000			
3158.01	Unterhalt immaterielle Anlagen (Software)	518.00					
3920.01	Interne Verrechnung von Pacht, Mieten, Benützungskosten	8'000.00		9'000			
<b>2193</b>	<b>Schulveranstaltungen (Positionen, die nicht einer einzelnen Klasse zugeordnet werden)</b>	<b>186'582.73</b>	<b>1'833.10</b>	<b>199'200</b>		<b>145'677.64</b>	<b>4'369.55</b>
	Nettoergebnis		184'749.63		199'200		141'308.09
3090.11	Aus- und Weiterbildung des Personals	3'953.00		2'500		4'716.60	
3099.11	Übriger Personalaufwand	4'589.90		6'000		3'967.15	
3100.11	Büromaterial	4'368.04		7'000		4'009.40	
3104.11	Lehrmittel und Schulmaterial IBEM	1'089.30		1'000		1'051.35	
3109.11	Übriger Material- und Warenaufwand	927.25		1'000		466.40	
3110.11	Anschaffung von Büromöbel und Geräte	31'960.10		29'200		6'925.00	
3111.11	Anschaffung von Maschinen, Geräte und Fahrzeuge	4'099.90		4'000		2'121.25	
3113.11	Anschaffung von Hardware	84.95		400		1'726.40	

Einwohnergemeinde Gerzensee  
EINWOHNERGEMEINDE

Erfolgsrechnung

Einzelkonten nach Funktionen		Rechnung 2019		Budget 2019		Rechnung 2018	
		Aufwand	Ertrag	Aufwand	Ertrag	Aufwand	Ertrag
3130.11	Dienstleistungen Dritter (Porti/Telefon)	5'116.40		5'200		5'488.85	
3132.11	Honorare externe Berater, Gutachter, Fachexperten etc.	4'295.50		3'200		2'140.00	
3134.11	Sachversicherungsprämien	2'478.70		3'000		2'242.10	
3150.11	Unterhalt Büromöbel und -geräte	8'145.28		6'500		5'731.53	
3151.11	Unterhalt Apparate, Maschinen, Geräte, Fahrzeuge, Werkzeuge	8'940.70		6'900		12'422.35	
3153.11	Informatik-Unterhalt (Hardware)	3'037.00		5'300		7'451.25	
3158.11	Unterhalt immaterielle Anlagen	10'366.60		16'700		8'991.75	
3161.11	Mieten, Benützungskosten Anlagen	5'208.36		5'300		5'046.81	
3170.11	Reisekosten und Spesen	382.55		500		146.80	
3171.11	Schulveranstaltungen/Projekttag ganze Schule	6'347.70		12'400		4'228.00	
3320.01	Planmässige Abschreibungen Informatik	21'113.85		21'000		12'863.65	
3636.11	Beiträge an private Organisationen ohne Erwerbszweck	100.00		100		100.00	
3910.11	Interne Verrechnung von Dienstleistungen	55'870.00		60'000		51'540.00	
3920.11	Interne Verrechnung von Pacht, Mieten und Benützungskosten	4'087.65		2'000		2'301.00	
4260.11	Rückerstattungen Dritter		1'833.10				4'369.55
<b>2195</b>	<b>Schülertransporte</b>	<b>98'706.85</b>	<b>84'705.45</b>	<b>93'200</b>	<b>80'500</b>	<b>72'474.99</b>	<b>62'550.15</b>
	Nettoergebnis		14'001.40		12'700		9'924.84
3010.11	Löhne Schulbusfahrer	43'717.20		44'000		29'130.70	
3050.11	AG-Beiträge AHV, IV, EO, ALV, Verwaltungskosten	2'263.45		2'800		1'643.46	
3053.11	AG-Beiträge an Unfallversicherungen	235.80		300		153.48	
3054.11	AG-Beiträge an Familienausgleichskasse	574.15		800		469.05	
3090.11	Aus- und Weiterbildung des Personals	3'678.00		1'500		465.00	
3091.11	Personalwerbung	663.95				569.90	
3099.11	Übriger Personalaufwand	215.30		300			
3101.11	Betriebs-, Verbrauchsmaterial	2'625.60		4'000		2'892.25	
3134.11	Sachversicherungsprämien	3'611.40		4'000		3'599.40	
3137.11	Steuern und Abgaben	1'400.50		1'400		1'157.10	
3151.11	Unterhalt Schulbus	4'179.05		5'400		3'457.20	
3160.11	Miete und Pacht Liegenschaften	2'200.00		2'200		1'500.00	
3300.61	Planmässige Abschreibungen auf Mobilien VV	6'262.45		6'500		6'262.45	
3637.11	Beiträge an private Fahrten für Schülertransporte	2'640.00		5'000		525.00	
3910.11	Interne Verrechnung von Dienstleistungen	16'940.00		7'500		13'150.00	
3950.60	Interne Verrechnung von planmässigen und ausserplanmässigen Abschreibungen	7'500.00		7'500		7'500.00	
4260.11	Rückerstattungen Dritter		1'750.35		1'000		96.00
4612.11	Entschädigungen von Gemeinden an Schülertransporte		52'006.45		58'600		42'602.15
4631.11	Beiträge von Kanton		26'861.00		18'900		17'551.00
4920.11	Interne Verrechnung von Pacht, Mieten, Benützungskosten		4'087.65		2'000		2'301.00

Einwohnergemeinde Gerzensee  
EINWOHNERGEMEINDE

Erfolgsrechnung

Einzelkonten nach Funktionen

		Aufwand	Rechnung 2019 Ertrag	Aufwand	Budget 2019 Ertrag	Aufwand	Rechnung 2018 Ertrag
<b>2197</b>	<b>Schulsozialdienst</b>	<b>925.00</b>		<b>4'000</b>		<b>1'380.00</b>	
	Nettoergebnis		925.00		4'000		1'380.00
3130.11	Schulsozialarbeit	925.00		4'000		1'380.00	
<b>2910</b>	<b>Verwaltung</b>	<b>11'220.00</b>		<b>10'000</b>		<b>7'770.00</b>	
	Nettoergebnis		11'220.00		10'000		7'770.00
3000.11	Entschädigung, Tag- und Sitzungsgelder an Bildungskommission	11'220.00		10'000		7'770.00	
<b>2991</b>	<b>Erwachsenenbildung</b>			<b>2'200</b>			
	Nettoergebnis				2'200		
3637.01	Beiträge an private Haushalte/Stipendien			2'200			
<b>3</b>	<b>Kultur, Sport und Freizeit, Kirche</b>	<b>38'800.24</b>	<b>4'229.25</b>	<b>54'500</b>	<b>4'300</b>	<b>46'207.29</b>	<b>3'789.25</b>
	Nettoergebnis		34'570.99		50'200		42'418.04
<b>3120</b>	<b>Denkmalpflege und Heimatschutz</b>	<b>827.60</b>		<b>1'200</b>		<b>1'231.85</b>	
	Nettoergebnis		827.60		1'200		1'231.85
3300.40	Planmässige Abschreibungen Hochbauten VV	827.60		1'200		1'231.85	
<b>3220</b>	<b>Konzert und Theater</b>	<b>2'900.00</b>		<b>3'700</b>		<b>2'900.00</b>	
	Nettoergebnis		2'900.00		3'700		2'900.00
3636.01	Beiträge an Musik- und Gesangsvereine	2'900.00		3'700		2'900.00	
<b>3290</b>	<b>Übrige Kultur</b>	<b>16'526.89</b>		<b>19'400</b>		<b>15'675.54</b>	
	Nettoergebnis		16'526.89		19'400		15'675.54
3010.01	Löhne des Verwaltungs- und Betriebspersonals	1'020.05		1'100		1'020.05	
3050.01	AG-Beiträge AHV, IV, EO, ALV, Verwaltungskosten	64.35		100		64.35	
3053.01	AG-Beiträge an Unfallversicherungen	5.49				5.39	
3054.01	AG-Beiträge an Familienausgleichskasse	16.30				18.35	
3055.01	AG-Beiträge an Krankentaggeldversicherungen	13.75				13.25	
3109.01	Übriger Material- und Warenaufwand	265.00		300		265.00	
3119.01	Übrige nicht aktivierbare Anlagen	863.65		2'000		2'452.35	
3120.01	Ver- und Entsorgung	200.05					
3161.01	Mieten, Benützungskosten Anlagen	300.00					
3170.01	Bundesfeier	4'888.25		5'500		2'946.80	
3170.02	Reisekosten und Spesen			200			
3634.01	Beiträge an Teilkonferenz Kultur / Regionalkonferenz Kultur	7'690.00		7'500		7'690.00	
3636.01	Beiträge an Vereine	1'200.00		2'700		1'200.00	

Einwohnergemeinde Gerzensee  
EINWOHNERGEMEINDE

Erfolgsrechnung

Einzelkonten nach Funktionen

		Rechnung 2019		Budget 2019		Rechnung 2018	
		Aufwand	Ertrag	Aufwand	Ertrag	Aufwand	Ertrag
<b>3320</b>	<b>Massenmedien</b>	<b>7'441.65</b>	<b>2'388.00</b>	<b>6'600</b>	<b>2'300</b>	<b>4'879.70</b>	<b>2'388.00</b>
	Nettoergebnis		5'053.65		4'300		2'491.70
3133.01	Homepage	6'196.65		5'400		3'682.70	
3636.01	Beitrag an private Organisationen	1'245.00		1'200		1'197.00	
4260.01	Rückerstattungen Anzeigerverein		2'388.00		2'300		2'388.00
<b>3410</b>	<b>Sport</b>	<b>9'255.45</b>		<b>10'500</b>		<b>20'262.65</b>	
	Nettoergebnis		9'255.45		10'500		20'262.65
3140.01	Anteil Unterhalt Badeanlagen	772.95		2'000		1'425.15	
3635.01	Beiträge an Genossenschaft Sportanlage Sagibach W'trach	3'032.50		3'000		2'987.50	
3636.01	Beiträge an Sportvereine	5'450.00		5'500		5'850.00	
3650.61	Wertberichtigung Beteiligungen VV an privaten Organisationen (Sagibach)					10'000.00	
<b>3420</b>	<b>Freizeit</b>	<b>1'848.65</b>	<b>1'841.25</b>	<b>13'100</b>	<b>2'000</b>	<b>1'257.55</b>	<b>1'401.25</b>
	Nettoergebnis		7.40		11'100	143.70	
3101.01	Betriebs-, Verbrauchsmaterial	828.55		5'000			
3134.01	Sachversicherungsprämien	29.80		100		29.70	
3141.01	Unterhalt Wanderwege	51.50		7'000		289.45	
3160.01	Miete und Pacht Liegenschaften	700.00		700		700.00	
3636.01	Beiträge an Berner Wanderwege	238.80		300		238.40	
4240.01	Benützungsgebühren und Dienstleistungen		680.00		800		240.00
4631.01	Beiträge von Kanton		1'161.25		1'200		1'161.25
<b>4</b>	<b>Gesundheit</b>	<b>4'879.48</b>	<b>625.05</b>	<b>7'900</b>	<b>1'200</b>	<b>8'189.64</b>	<b>2'766.50</b>
	Nettoergebnis		4'254.43		6'700		5'423.14
<b>4210</b>	<b>Ambulante Krankenpflege</b>	<b>100.00</b>		<b>100</b>		<b>100.00</b>	
	Nettoergebnis		100.00		100		100.00
3636.01	Beiträge an Vereine (Spitex/Eltemberatung)	100.00		100		100.00	
<b>4310</b>	<b>Alkohol- und Drogenprävention</b>	<b>50.00</b>		<b>200</b>		<b>200.00</b>	
	Nettoergebnis		50.00		200		200.00
3636.01	Beiträge an private Organisationen ohne Erwerbszweck	50.00		200		200.00	
<b>4320</b>	<b>Krankheitsbekämpfung, übrige</b>	<b>200.00</b>		<b>300</b>		<b>175.00</b>	
	Nettoergebnis		200.00		300		175.00
3636.01	Beiträge an private Organisationen ohne Erwerbszweck	200.00		300		175.00	

Einwohnergemeinde Gerzensee  
EINWOHNERGEMEINDE

Erfolgsrechnung

Einzelkonten nach Funktionen

		Rechnung 2019		Budget 2019		Rechnung 2018	
		Aufwand	Ertrag	Aufwand	Ertrag	Aufwand	Ertrag
<b>4330</b>	<b>Schulgesundheitsdienst</b>						
	Nettoergebnis	619.90	229.90	3'000	800	4'334.44	2'401.35
			390.00		2'200		1'933.09
3010.01	Entschädigungen für Läusekontrolle			1'500		2'936.65	
3050.01	AG-Beiträge AHV, IV, EO, ALV, Verwaltungskosten					178.98	
3053.01	AG-Beiträge an Unfallversicherungen					15.41	
3054.01	AG-Beiträge an Familienausgleichskasse					51.10	
3101.01	Betriebs- und Verbrauchsmaterial	9.90		200		146.70	
3136.01	Honorare privatärztlicher Tätigkeit (Schulärzte)	570.00		1'200		965.60	
3636.01	Beiträge an private Organisationen ohne Erwerbszweck	40.00		100		40.00	
4612.01	Entschädigungen von Gemeinden		229.90		800		2'401.35
<b>4331</b>	<b>Schulzahnpflege</b>	<b>3'909.58</b>	<b>395.15</b>	<b>4'300</b>	<b>400</b>	<b>3'380.20</b>	<b>365.15</b>
	Nettoergebnis		3'514.43		3'900		3'015.05
3010.01	Löhne Schulzahnpflegeinstructorin	675.40		700		585.30	
3053.01	AG-Beiträge an Unfallversicherungen	3.63				3.10	
3101.01	Betriebs- Verbrauchsmaterial	20.30		100		48.75	
3136.01	Zahnarzhonorare Untersuchungs-/Behandlungskosten	3'210.25		3'500		2'743.05	
4612.01	Entschädigungen von Gemeinden		395.15		400		365.15
<b>5</b>	<b>Soziale Sicherheit</b>	<b>939'063.00</b>	<b>4'066.25</b>	<b>1'006'900</b>	<b>6'300</b>	<b>948'537.75</b>	<b>5'085.60</b>
	Nettoergebnis		934'996.75		1'000'600		943'452.15
<b>5310</b>	<b>Alters- und Hinterlassenenversicherung AHV</b>	<b>32'170.00</b>	<b>1'814.00</b>	<b>32'100</b>	<b>2'300</b>	<b>38'390.00</b>	<b>2'299.00</b>
	Nettoergebnis		30'356.00		29'800		36'091.00
3910.01	Interne Verrechnung von Dienstleistungen	32'170.00		32'100		38'390.00	
4611.01	Verwaltungskostenbeitrag AKB		1'814.00		2'300		2'299.00
<b>5320</b>	<b>Ergänzungsleistungen AHV / IV</b>	<b>268'094.00</b>		<b>280'400</b>		<b>262'511.00</b>	
	Nettoergebnis		268'094.00		280'400		262'511.00
3631.01	Gemeindeanteil Lastenausgleich Sozialversicherung EL	268'094.00		280'400		262'511.00	
<b>5340</b>	<b>Wohnen im Alter</b>	<b>1'120.00</b>		<b>400</b>		<b>120.00</b>	
	Nettoergebnis		1'120.00		400		120.00
3636.01	Beiträge an private Organisationen ohne Erwerbszweck	120.00		400		120.00	
3650.61	Wertberichtigung Aktienübertragung Alterssitz Neuhaus Aaretal AG	1'000.00					
<b>5350</b>	<b>Leistungen an das Alter</b>	<b>4'394.05</b>	<b>2'252.25</b>	<b>6'200</b>	<b>4'000</b>	<b>5'782.45</b>	<b>2'786.60</b>
	Nettoergebnis		2'141.80		2'200		2'995.85
3170.01	Anteil Seniorenausflug	1'751.20		2'500		2'202.85	

Einwohnergemeinde Gerzensee  
EINWOHNERGEMEINDE

## Erfolgsrechnung

## Einzelkonten nach Funktionen

		Rechnung 2019		Budget 2019		Rechnung 2018	
		Aufwand	Ertrag	Aufwand	Ertrag	Aufwand	Ertrag
3170.02	Leistungen für das Alter	1'661.45		2'300		1'968.75	
3636.01	Beiträge an private Organisationen ohne Erwerbszweck	150.00		200		150.00	
3637.01	Geburtstagsgeschenke	831.40		1'200		1'460.85	
4502.01	Entnahmen aus Lindemannfonds		2'252.25		4'000		2'786.60
<b>5410</b>	<b>Familienzulagen</b>	<b>9'803.00</b>		<b>4'900</b>		<b>5'246.00</b>	
	Nettoergebnis		9'803.00		4'900		5'246.00
3631.01	Gemeindeanteil Lastenausgleich Familienzulagen NE	9'803.00		4'900		5'246.00	
<b>5440</b>	<b>Jugendschutz allgemein</b>	<b>225.90</b>		<b>900</b>		<b>278.20</b>	
	Nettoergebnis		225.90		900		278.20
3634.01	Beiträge an Jugendtreff Kirchgemeinde			500			
3636.01	Beiträge an private Organisationen ohne Erwerbszweck	225.90		400		278.20	
<b>5444</b>	<b>Offene Kinder- und Jugendarbeit</b>	<b>5'220.00</b>		<b>6'200</b>		<b>5'220.00</b>	
	Nettoergebnis		5'220.00		6'200		5'220.00
3000.01	Löhne, Tag- und Sitzungsgelder an SK Jugendarbeit			500			
3130.01	Dienstleistungen Dritter			500			
3632.01	Beiträge an Jugendfachstelle Aaretal Münsingen	5'220.00		5'200		5'220.00	
<b>5796</b>	<b>Regionaler Sozialdienst</b>	<b>12'773.25</b>		<b>22'800</b>		<b>11'509.60</b>	
	Nettoergebnis		12'773.25		22'800		11'509.60
3612.02	Entschädigungen an Regionalen Sozialdienst Wichtrach	12'773.25		22'800		11'509.60	
<b>5799</b>	<b>Lastenausgleich Sozialhilfe</b>	<b>605'262.80</b>		<b>648'000</b>		<b>619'480.50</b>	
	Nettoergebnis		605'262.80		648'000		619'480.50
3611.01	Gemeindeanteil Lastenausgleich Sozialhilfe	605'262.80		648'000		619'480.50	
<b>5920</b>	<b>Hilfsaktionen im Inland</b>			<b>5'000</b>			
	Nettoergebnis				5'000		
3632.01	Beiträge an Gemeinden Praden			5'000			
<b>6</b>	<b>Verkehr und Nachrichtenübermittlung</b>	<b>431'892.63</b>	<b>78'716.10</b>	<b>446'400</b>	<b>66'600</b>	<b>355'004.65</b>	<b>59'492.50</b>
	Nettoergebnis		353'176.53		379'800		295'512.15
<b>6150</b>	<b>Gemeindestrassen</b>	<b>309'116.14</b>	<b>51'941.10</b>	<b>317'100</b>	<b>36'900</b>	<b>231'154.31</b>	<b>34'847.50</b>
	Nettoergebnis		257'175.04		280'200		196'306.81
3000.01	Löhne, Tag- und Sitzungsgelder an Infrakommission	2'100.00		2'000		1'120.00	
3010.01	Löhne Wegmeister	137'104.15		123'700		110'959.00	

Einwohnergemeinde Gerzensee  
EINWOHNERGEMEINDE

Erfolgsrechnung

Einzelkonten nach Funktionen

		Rechnung 2019		Budget 2019		Rechnung 2018	
		Aufwand	Ertrag	Aufwand	Ertrag	Aufwand	Ertrag
3010.09	Taggelder von Kranken- und Unfallversicherungen	-3'137.00					
3050.01	AG-Beiträge AHV, IV, EO, ALV, Verwaltungskosten	8'056.11		7'800		6'582.23	
3052.01	AG-Beiträge an Pensionskassen	10'398.75		10'000		9'164.40	
3053.01	AG-Beiträge an Unfallversicherungen	1'412.10		1'400		1'166.72	
3054.01	AG-Beiträge an Familienausgleichskasse	2'046.93		2'200		1'878.66	
3055.01	AG-Beiträge an Krankentaggeldversicherungen	1'241.00		1'300		1'045.07	
3090.01	Aus- und Weiterbildung des Personals			1'000			
3099.01	Übriger Personalaufwand			100		150.00	
3101.01	Betriebs- Verbrauchsmaterial	3'674.60		5'000		2'980.08	
3101.02	Treibstoffe	5'212.15		6'400		4'675.90	
3101.03	Material für Schnee- und Eisbekämpfung	9'945.00		13'500		9'945.00	
3111.01	Anschaffungen von Maschinen, Geräte und Fahrzeuge			2'500		4'061.90	
3112.01	Dienstkleider	1'100.00		1'000		950.00	
3120.01	Ver- und Entsorgung Werkhof	184.55		700		145.35	
3120.02	Energie für Strassenbeleuchtung	5'376.55		4'000		3'107.20	
3130.01	Dienstleistungen Dritter (Telefonie)	264.00		800		301.50	
3132.01	Honorare externe Berater, Gutachter, Fachexperten etc.	35'790.30		17'800		785.40	
3134.01	Sachversicherungsprämien	3'087.60		3'300		3'270.00	
3137.01	Steuern und Abgaben Fahrzeuge	2'510.30		2'400		2'374.30	
3141.01	Baulicher Unterhalt Strassen/Verkehrswege	21'205.60		30'000		26'359.35	
3141.02	Schneeräumung/Winterdienst	1'033.60		1'700		1'319.40	
3141.03	Unterhalt Strassenentwässerung	11'863.05		15'000		15'805.50	
3141.04	Unterhalt Feuerwehler	2'274.45		5'000			
3141.05	Unterhalt Naturstrassen	237.50		5'000		625.50	
3141.06	Unterhalt und Reparatur Strassenbeleuchtung	4'471.15		8'000		3'960.55	
3151.01	Unterhalt Gemeindefahrzeug	12'357.65		12'000		4'543.85	
3151.02	Unterhalt Apparate, Maschinen, Geräte, Fahrzeuge, Werkzeuge	6'200.70		7'800		1'551.75	
3160.01	Miete und Pacht Liegenschaften	4'200.00		4'200		4'200.00	
3161.01	Mieten, Benützungskosten Anlagen (Maschinen und Geräte)			1'000		161.55	
3170.01	Reisekosten und Spesen	1'822.00		2'000		2'202.50	
3300.01	Planmässige Abschreibung Strassen VV	8'083.35		9'500		5'761.65	
3920.01	Interne Verrechnung von Pacht, Mieten, Benützungskosten	9'000.00		9'000			
4260.01	Rückerstattungen Dritter		4'050.10		2'300		2'323.50
4612.90	Interne Verrechnung von Dienstleistungen an SF		20'980.00		16'500		13'840.00
4631.01	Kantonsbeiträge		1'581.00		1'000		1'454.00
4910.01	Interne Verrechnung von Dienstleistungen		25'330.00		17'100		17'230.00
<b>6290</b>	<b>Öffentlicher Verkehr</b>	<b>28'286.49</b>	<b>26'775.00</b>	<b>28'600</b>	<b>29'700</b>	<b>28'340.34</b>	<b>24'645.00</b>
	Nettoergebnis		1'511.49	1'100			3'695.34
3118.01	Tageskarten, Software	286.49		500		340.34	
3130.01	Tageskarten, Kauf	28'000.00		28'000		28'000.00	
3637.01	Beiträge an private Haushalte (Verkehrsbeiträge Taxi)			100			

Einwohnergemeinde Gerzensee  
EINWOHNERGEMEINDE

Erfolgsrechnung

Einzelkonten nach Funktionen

		Rechnung 2019		Budget 2019		Rechnung 2018	
		Aufwand	Ertrag	Aufwand	Ertrag	Aufwand	Ertrag
4250.01	VerkaufTageskarten		26'775.00		29'700		24'645.00
<b>6291</b>	<b>Gemeindeanteil Öffentlicher Verkehr</b>	<b>94'490.00</b>		<b>100'700</b>		<b>95'510.00</b>	
	Nettoergebnis		94'490.00		100'700		95'510.00
3631.01	Gemeindeanteil Lastenausgleich öffentl. Verkehr	94'490.00		100'700		95'510.00	
<b>7</b>	<b>Umweltschutz und Raumordnung</b>	<b>824'741.92</b>	<b>759'919.25</b>	<b>1'101'500</b>	<b>1'018'700</b>	<b>987'451.14</b>	<b>951'549.00</b>
	Nettoergebnis		64'822.67		82'800		35'902.14
<b>7101</b>	<b>Wasserversorgung [Gemeindebetrieb]</b>	<b>292'921.25</b>	<b>292'921.25</b>	<b>400'100</b>	<b>400'100</b>	<b>356'819.70</b>	<b>356'819.70</b>
3000.01	Löhne, Tag- und Sitzungsgelder an Infra	1'335.00		1'800		1'375.00	
3010.01	Löhne Brunnenmeister	17'634.45		18'200		17'578.40	
3010.09	Taggelder von Kranken- und Unfallversicherungen	-4'040.00				-2'439.00	
3050.01	AG-Beiträge AHV, IV, EO, ALV, Verwaltungskosten	891.85		1'200		957.02	
3053.01	AG-Beiträge an Unfallversicherungen	156.42		200		165.72	
3054.01	AG-Beiträge an Familienausgleichskasse	226.37		400		273.19	
3055.01	AG-Beiträge an Krankentaggeldversicherungen	142.00		200		152.03	
3090.01	Aus- und Weiterbildung des Personals			300			
3099.01	Übriger Personalaufwand			100		97.60	
3100.01	Büromaterial			200			
3101.01	Betriebs-, Verbrauchsmaterial	158.00		1'000		1'712.54	
3111.01	Anschaffung Maschinen, Geräten und Fahrzeuge (Wasserzähler)	2'552.60		6'300		2'199.00	
3120.01	Ver- und Entsorgung	9'097.25		8'600		8'526.15	
3130.01	Dienstleistungen Dritter (Porti/Telefonie)	393.65		500		472.55	
3131.01	Planungen und Projektierungen Dritter	1'831.10		8'600		200.00	
3132.01	Honorare externe Berater, Gutachter, Fachexperten etc.	3'193.10		5'500		3'030.00	
3134.01	Sachversicherungsprämien	1'300.30		1'300		1'297.50	
3143.01	Unterhalt übriger Tiefbau (Wasserleitungen)	20'007.00		27'700		24'109.25	
3144.01	Unterhalt Hochbauten (Reservoir)	2'852.25		4'500		5'500.40	
3151.01	Unterhalt Wasserpumpen/Wasseruhren etc.	2'814.05		1'000		871.40	
3158.01	Unterhalt immaterielle Anlagen	632.70		700		644.00	
3170.01	Reisekosten und Spesen	585.35		1'500		680.60	
3300.31	Planmässige Abschreibungen Tiefbauten (neu)	1'362.95		19'500		1'362.95	
3510.10	Einlage SF Werterhalt, Wiederbeschaffungswert	89'889.00		82'900		82'881.00	
3510.50	Einlage SF Werterhalt, Anschlussgebühren	59'770.50		165'000		147'220.95	
3612.01	Interne Verrechnung Dienstleistungen	19'210.00		17'200		17'410.00	
3632.01	Beiträge an Gemeinden und Gemeindeverbände	9'948.35		12'000		14'946.00	
3636.01	Beiträge an private Organisationen ohne Erwerbszweck	110.00		100		110.00	
3637.01	Beiträge für Schutzzonen	13'604.60		13'600		13'604.60	
3660.21	Planmässige Abschreibungen Inv.beiträge WV Blattenheid	11'678.05					
4240.01	Verbrauchsgebühren		108'786.20		106'300		103'426.30
4240.02	Grundgebühren		96'507.50		91'700		91'312.20
4240.50	Anschlussgebühren		59'770.50		165'000		147'220.95



Einwohnergemeinde Gerzensee  
EINWOHNERGEMEINDE

Erfolgsrechnung

Einzelkonten nach Funktionen

		Rechnung 2019		Budget 2019		Rechnung 2018	
		Aufwand	Ertrag	Aufwand	Ertrag	Aufwand	Ertrag
4260.01	Rückerstattungen Dritter		357.80		500		513.20
4409.01	Verrechnete Zinsen		7'899.75		5'500		8'448.60
4470.01	Pachtzinse Land Schutzzone		1'750.00		1'700		1'750.00
4510.01	Entnahme aus SF Werterhalt		17'849.50		26'500		1'362.95
4631.01	Beiträge von Kanton						2'785.50
9010.00	Abschluss Spezialfinanzierungen (Ertragsüberschuss)	25'584.36				11'880.85	
9011.00	Abschluss Spezialfinanzierungen (Aufwandüberschuss)				2'900		
<b>7201</b>	<b>Abwasserentsorgung [Gemeindebetrieb]</b>	<b>345'896.65</b>	<b>345'896.65</b>	<b>491'600</b>	<b>491'600</b>	<b>374'566.55</b>	<b>374'566.55</b>
3000.01	Löhne, Tag- und Sitzungsgelder an Infra	1'215.00		1'500		825.00	
3090.01	Aus- und Weiterbildung des Personals			300			
3120.01	Ver- und Entsorgung	1'933.10		2'000		2'168.60	
3130.01	Dienstleistungen Dritter (Porti)	106.55		400		188.60	
3131.01	Planungen und Projektierungen Dritter	2'331.05		6'900		200.00	
3132.01	Honorare externe Berater, Gutachter, Fachexperten etc.	2'076.10		8'500		704.50	
3143.01	Unterhalt übrige Tiefbauten (Kanalnetz)	54'731.55		42'000		17'632.30	
3158.01	Unterhalt immaterielle Anlagen	632.75		700		644.00	
3170.01	Reisekosten und Spesen			300		14.30	
3300.31	Planmässige Abschr. Übr. Tiefbauten VV SF	6'084.40		18'400		4'614.40	
3510.10	Einlage in SF Werterhalt, Wiederbeschaffungswert	110'377.00		109'900		110'377.00	
3510.50	Einlage in SF Werterhalt, Anschlussgebühren	79'967.45		225'000		166'930.25	
3612.01	Interne Verrechnung Dienstleistungen	15'760.00		13'400		11'130.00	
3632.01	Beiträge an ARA Region Münsingen	53'113.60		61'100		58'392.40	
3660.21	Planmässige Abschreibungen Inv.beiträge ARA Region Münsingen	1'048.10		1'200		745.20	
4240.01	Verbrauchsgebühren		88'979.85		88'700		84'031.85
4240.02	Grundgebühren		80'631.20		79'800		78'059.40
4240.03	Regen-Abwassergebühren		21'178.25		20'600		20'559.75
4240.50	Anschlussgebühren		79'967.45		225'000		166'930.25
4409.01	Verrechnete Zinsen		12'116.00		8'500		10'781.25
4510.01	Entnahme aus SF Werterhalt		63'023.90		61'600		5'783.05
9010.00	Abschluss Spezialfinanzierungen (Ertragsüberschuss)	16'520.00					
9011.00	Abschluss Spezialfinanzierungen (Aufwandüberschuss)				7'400		8'421.00
<b>7301</b>	<b>Abfall [Gemeindebetrieb]</b>	<b>117'201.35</b>	<b>117'201.35</b>	<b>125'000</b>	<b>125'000</b>	<b>125'060.80</b>	<b>125'060.80</b>
3101.01	Betriebs-, Verbrauchsmaterial			100			
3102.01	Drucksachen, Publikationen	230.25		500		114.00	
3119.01	Anschaffungen übrige nicht aktivierbare Anlagen			800			
3130.01	Kehrichtabfuhrkosten	56'876.70		59'000		55'576.50	
3130.02	Kehrichtentsorgungskosten	38'677.85		43'900		39'274.25	
3130.03	Dienstleistungen Dritter (Porti)	294.80		600		602.95	
3158.01	Unterhalt immaterielle Anlagen	632.70		700		643.95	
3159.01	Unterhalt übrige mobile Anlagen			200			
3161.01	Mieten, Benützungskosten Anlagen	428.05		1'000		471.40	
3181.01	Forderungsverluste Abfall					115.00	
3199.01	Vorsteuerkürzungen MWST			200		11.30	

Einwohnergemeinde Gerzensee  
EINWOHNERGEMEINDE

Erfolgsrechnung

Einzelkonten nach Funktionen

		Rechnung 2019		Budget 2019		Rechnung 2018	
		Aufwand	Ertrag	Aufwand	Ertrag	Aufwand	Ertrag
3612.01	Verrechnete Dienstleistungen Verwaltung	7'340.00		7'200		7'210.00	
3612.02	Verrechnete Dienstleistungen Werkhof	9'630.00		9'000		8'860.00	
3632.01	Beiträge an regionale Kadaversammelstelle	1'073.70		1'000		1'218.25	
3637.01	Kadaverbeiträge an Private	1'640.15		800		1'411.70	
4240.01	Kehrichtgebühren		65'542.40		67'000		65'459.20
4240.02	Grundgebühren der Privathaushalte		44'436.15		43'900		50'811.35
4240.03	Grundgebühren Dienstleistung, Gewerbe und Landwirtschaft		5'863.40		5'600		7'142.20
4260.01	Rückerstattungen Dritter		711.15		1'700		1'047.30
4409.01	Verrechnete Zinse		648.25		600		600.75
9010.00	Abschluss Spezialfinanzierungen (Ertragsüberschuss)	377.15			600	9'551.50	
9011.00	Abschluss Spezialfinanzierungen (Aufwandüberschuss)				6'200		
<b>7410</b>	<b>Gewässerverbauungen</b>	<b>4'976.80</b>		<b>11'200</b>		<b>-5'011.75</b>	
	Nettoergebnis		4'976.80		11'200	5'011.75	
3101.01	Betriebs-, Verbrauchsmaterial			500			
3142.01	Unterhalt Wasserbau	4'427.25		10'000		-5'561.30	
3300.21	Planmässige Abschreibungen Wasserbau	549.55		700		549.55	
<b>7450</b>	<b>Naturgefahren</b>			<b>3'000</b>			
	Nettoergebnis				3'000		
3631.01	Beiträge an Einsatzkostenversicherung			3'000			
<b>7500</b>	<b>Arten- und Landschaftsschutz</b>	<b>955.00</b>		<b>3'000</b>		<b>955.00</b>	
	Nettoergebnis		955.00		3'000		955.00
3130.01	Dienstleistungen Dritter			1'000			
3132.01	Honorare externe Berater, Gutachter, Fachexperten etc.	955.00		2'000		955.00	
<b>7710</b>	<b>Friedhof und Bestattung allgemein</b>	<b>55'702.02</b>	<b>3'900.00</b>	<b>48'600</b>	<b>2'000</b>	<b>36'026.79</b>	<b>2'837.95</b>
	Nettoergebnis		51'802.02		46'600		33'188.84
3010.01	Löhne Friedhofgärtner	8'058.20		9'800		7'722.90	
3050.01	AG-Beiträge AHV, IV, EO, ALV, Verwaltungskosten	508.23		600		474.94	
3053.01	AG-Beiträge an Unfallversicherungen	43.53		100		39.70	
3054.01	AG-Beiträge an Familienausgleichskasse	129.04		200		135.57	
3055.01	AG-Beiträge an Krankentaggeldversicherungen	108.72		100		97.98	
3090.01	Aus- und Weiterbildung des Personals			500		50.00	
3101.01	Betriebs-, Verbrauchsmaterial	1'716.65		2'000		1'217.10	
3111.01	Anschaffungen Maschinen, Geräte und Fahrzeuge.	679.75		4'200			
3140.01	Unterhalt Friedhofanlage	18'271.70		12'000		9'498.20	
3151.01	Unterhalt Apparate, Maschinen, Geräte, Fahrzeuge, Werkzeuge	113.40		500			
3161.01	Mieten, Benützungskosten Anlagen	262.15		800		156.15	

Einwohnergemeinde Gerzensee  
EINWOHNERGEMEINDE

Erfolgsrechnung

Einzelkonten nach Funktionen

		Aufwand	Rechnung 2019 Ertrag	Aufwand	Budget 2019 Ertrag	Aufwand	Rechnung 2018 Ertrag
3300.31	Planmässige Abschreibungen übrige Tiefbauten VV	1'749.90		5'000		1'749.90	
3300.41	Planmässige Abschreibungen übrige Hochbauten VV	5'080.75		2'200		2'194.35	
3612.01	Beitrag an Gemeinden (Aufbahnhalle)	800.00		1'000		400.00	
3910.01	Interne Verrechnung von Dienstleistungen	18'180.00		9'600		12'290.00	
4240.01	Benutzungsgebühren und Dienstleistungen		3'100.00		1'000		2'400.00
4260.01	Rückerstattungen Dritter		800.00		1'000		437.95
<b>7790</b>	<b>Umweltschutz</b>	<b>333.65</b>		<b>700</b>		<b>96.70</b>	
	Nettoergebnis		333.65		700		96.70
3101.01	Betriebs-, Verbrauchsmaterial	234.80		500			
3130.01	Dienstleistungen Dritter	98.85		100		96.70	
3170.01	Reisekosten und Spesen			100			
<b>7792</b>	<b>Hundetoiletten</b>	<b>1'616.65</b>		<b>2'000</b>		<b>2'555.65</b>	
	Nettoergebnis		1'616.65		2'000		2'555.65
3101.01	Betriebs-, Verbrauchsmaterial	1'616.65		2'000		1'797.45	
3111.01	Anschaffungen Robidogbehälter					758.20	
<b>7900</b>	<b>Raumordnung allgemein</b>			<b>10'000</b>		<b>90'920.35</b>	<b>92'264.00</b>
	Nettoergebnis				10'000	1'343.65	
3131.01	Planungen und Projektierungen Dritter			5'000		-1'343.65	
3320.91	Planmässige Abschreibungen Ortsplanungsrevision			5'000			
3893.01	Einlagen in SF Mehrwertabschöpfungen					92'264.00	
4309.01	Mehrwertabschöpfungsbeiträge						92'264.00
<b>7907</b>	<b>Regionalkonferenzen</b>	<b>5'138.55</b>		<b>6'300</b>		<b>5'461.35</b>	
	Nettoergebnis		5'138.55		6'300		5'461.35
3634.01	Beiträge an Regionalkonferenz (Verw./Regionalpolitik)	5'138.55		6'300		5'461.35	
<b>8</b>	<b>Volkswirtschaft</b>	<b>8'628.70</b>	<b>54'262.00</b>	<b>8'900</b>	<b>58'000</b>	<b>8'598.09</b>	<b>56'959.00</b>
	Nettoergebnis	45'633.30		49'100		48'360.91	
<b>8110</b>	<b>Verwaltung, Vollzug und Kontrolle</b>	<b>2'663.70</b>		<b>2'900</b>		<b>2'633.09</b>	
	Nettoergebnis		2'663.70		2'900		2'633.09
3010.01	Lohne Ackerbaustellenleiter	2'047.40		2'200		2'017.20	
3053.01	AG-Beiträge an Unfallversicherungen	11.05				10.64	
3170.01	Reisekosten und Spesen	105.25		200		105.25	
3636.01	Beiträge an private Organisationen ohne Erwerbszweck	500.00		500		500.00	

Einwohnergemeinde Gerzensee  
EINWOHNERGEMEINDE

Erfolgsrechnung

Einzelkonten nach Funktionen

		Rechnung 2019		Budget 2019		Rechnung 2018	
		Aufwand	Ertrag	Aufwand	Ertrag	Aufwand	Ertrag
<b>8406</b>	<b>Regionaler Tourismus</b>	<b>5'965.00</b>		<b>6'000</b>		<b>5'965.00</b>	
	Nettoergebnis		5'965.00		6'000		5'965.00
3636.01	Beiträge an Forderverein Region Gantrisch	5'965.00		6'000		5'965.00	
<b>8710</b>	<b>Elektrizität allgemein</b>		<b>54'262.00</b>		<b>58'000</b>		<b>56'959.00</b>
	Nettoergebnis	54'262.00		58'000		56'959.00	
4120.01	Konzessionen/Rückvergütung BKW		54'262.00		58'000		56'959.00
<b>9</b>	<b>Finanzen und Steuern</b>	<b>871'347.38</b>	<b>3'958'986.21</b>	<b>797'300</b>	<b>4'151'000</b>	<b>776'711.38</b>	<b>3'719'961.45</b>
	Nettoergebnis	3'087'638.83		3'353'700		2'943'250.07	
<b>9100</b>	<b>Allgemeine Gemeindesteuern</b>	<b>-3'881.30</b>	<b>3'342'861.65</b>	<b>15'000</b>	<b>3'392'700</b>	<b>5'117.65</b>	<b>3'016'068.70</b>
	Nettoergebnis	3'346'742.95		3'377'700		3'010'951.05	
3180.01	Wertberichtigungen auf Steuerguthaben	-20'000.00				-15'000.00	
3181.01	Forderungsverluste auf Gemeindesteuerguthaben	16'118.70		15'000		20'117.65	
4000.01	Einkommenssteuern		3'055'787.45		3'219'000		2'933'639.05
4000.20	Nachsteuern und Bussen natürliche Personen		3'693.15				626.35
4000.40	Aktive Steuerauscheidungen Einkommen		35'379.10		28'900		33'884.45
4000.50	Passive Steuerauscheidungen Einkommen		-188'188.25		-266'000		-300'165.80
4000.60	Pauschale Steueranrechnungen natürliche Personen		-3'777.25		-1'500		-2'875.25
4000.70	Rückstellungen für Steuerteilungen natürliche Personen		-11'000.00				-66'000.00
4001.01	Vermögenssteuern		387'226.00		386'500		385'197.90
4001.40	Aktive Steuerauscheidungen Vermögen		13'990.45		14'400		10'162.30
4001.50	Passive Steuerauscheidungen Vermögen		-43'793.10		-47'000		-49'453.40
4002.01	Quellensteuern		40'828.35		38'400		15'451.65
4002.10	Quellensteuern ausserhalb der Ertragsabrechnung (BGSA, Grenzgänger)		1'018.95		1'400		1'414.95
4010.01	Gewinnsteuern		22'148.40		8'900		16'932.25
4010.40	Aktive Steuerauscheidungen Gewinnsteuern		25'003.30		9'100		34'359.20
4010.50	Passive Steuerauscheidungen Gewinnsteuern		-787.45		-2'000		-6'125.95
4011.01	Kapitalsteuern		3'505.45		3'400		2'841.90
4011.40	Aktive Steuerauscheidungen Kapitalsteuern				500		855.70
4011.50	Passive Steuerauscheidungen Kapitalsteuern		-424.35		-1'500		-366.85
4019.01	Holdingssteuern		267.50		200		286.85
4029.01	Eingang abgeschriebener Steuern		1'983.95				5'403.40
<b>9101</b>	<b>Sondersteuern</b>		<b>242'670.15</b>		<b>150'000</b>		<b>316'083.20</b>
	Nettoergebnis	242'670.15		150'000		315'120.50	
3181.01	Forderungsverluste Sondersteuern					962.70	
4022.01	Grundstückgewinnsteuern		160'776.40		70'000		121'602.70
4022.10	Sonderveranlagungen		81'893.75		80'000		194'480.50

Einwohnergemeinde Gerzensee  
EINWOHNERGEMEINDE

Erfolgsrechnung

Einzelkonten nach Funktionen

		Aufwand	Rechnung 2019 Ertrag	Aufwand	Budget 2019 Ertrag	Aufwand	Rechnung 2018 Ertrag
<b>9102</b>	<b>Liegenschaftssteuern</b>	<b>-80.80</b>	<b>267'625.40</b>		<b>263'200</b>	<b>100.85</b>	<b>261'192.75</b>
	Nettoergebnis	267'706.20		263'200		261'091.90	
3181.01	Forderungsverluste Liegenschaftssteuern	-80.80				100.85	
4021.01	Liegenschaftssteuern		267'625.40		263'200		261'192.75
<b>9103</b>	<b>Hundetaxe</b>	<b>100.00</b>	<b>6'250.00</b>		<b>5'500</b>	<b>150.00</b>	<b>5'650.00</b>
	Nettoergebnis	6'150.00		5'500		5'500.00	
3181.01	Forderungsverluste Hundetaxe	100.00				150.00	
4033.01	Hundetaxe		6'250.00		5'500		5'650.00
<b>9300</b>	<b>Finanz- und Lastenausgleich</b>	<b>406'814.00</b>	<b>18'155.00</b>	<b>400'900</b>	<b>17'000</b>	<b>391'762.00</b>	<b>18'049.00</b>
	Nettoergebnis		388'659.00		383'900		373'713.00
3621.60	Lastenausgleich neue Aufgabenteilung	225'254.00		228'200		225'348.00	
3622.70	Disparitätenabbau Gemeinden	181'560.00		172'700		166'414.00	
4621.60	Geografisch-topografischer Zuschuss		9'545.00		10'200		10'184.00
4621.61	Soziodemografischer Zuschuss		8'610.00		6'800		7'865.00
<b>9500</b>	<b>Ertragsanteile, übrige</b>		<b>2'265.60</b>		<b>10'000</b>		<b>3'588.00</b>
	Nettoergebnis	2'265.60		10'000		3'588.00	
4024.01	Erbschafts- und Schenkungssteuern		2'265.60		10'000		3'588.00
<b>9610</b>	<b>Zinsen</b>	<b>45'383.45</b>	<b>19'695.87</b>	<b>45'100</b>	<b>13'700</b>	<b>48'472.65</b>	<b>14'745.30</b>
	Nettoergebnis		25'687.58		31'400		33'727.35
3181.01	Abschreibungen (Verzugszins NESKO)	726.55		400		934.10	
3401.01	Verzinsung kurzfristige Finanzverbindlichkeiten	443.20		300		348.80	
3406.01	Verzinsung langfristige Finanzverbindlichkeiten	11'700.00		11'700		11'700.00	
3409.01	Zinsen an Sonderrechnungen	1'313.80		1'500		1'371.00	
3409.02	Interne Verrechnung Zins SF	20'664.00		18'200		19'830.60	
3499.01	Vergütungszinsen Steuern	10'535.90		13'000		14'288.15	
4400.01	Zinsen flüssige Mittel		153.42		200		274.10
4401.01	Verzugszinsen Steuern		18'611.05		12'700		13'588.20
4407.01	Zinsen langfristige Finanzanlagen		560.40		400		512.00
4451.01	Erträge aus Beteiligungen des Verwaltungsvermögens		371.00		400		371.00
<b>9630</b>	<b>Liegenschaften des Finanzvermögens</b>	<b>8'509.48</b>	<b>49'720.74</b>	<b>26'600</b>	<b>43'000</b>	<b>20'958.18</b>	<b>45'750.80</b>
	Nettoergebnis	41'211.26		16'400		24'792.62	
3010.01	Löhne Abwart			1'800		600.00	
3050.01	AG-Beiträge AHV, IV, EO, ALV, Verwaltungskosten			200		37.85	
3053.01	AG-Beiträge an Unfallversicherungen					6.56	
3054.01	AG-Beiträge an Familienausgleichskasse					10.80	

Einwohnergemeinde Gerzensee  
EINWOHNERGEMEINDE

Erfolgsrechnung

Einzelkonten nach Funktionen		Aufwand	Rechnung 2019 Ertrag	Aufwand	Budget 2019 Ertrag	Aufwand	Rechnung 2018 Ertrag
3055.01	AG-Beiträge an Krankentaggeldversicherungen					6.02	
3430.01	Baulicher Unterhalt Liegenschaften FV	7'529.33		21'300		19'659.70	
3431.01	Nicht baulicher Unterhalt Liegenschaften FV					-3.45	
3431.02	Unterhalt Schmittengut Waldparzelle			1'000			
3439.01	Übriger Liegenschaftsaufwand FV	440.15		1'300		-199.30	
3910.01	Interne Verrechnung von Dienstleistungen	540.00		1'000		840.00	
4260.01	Rückerstattungen Dritter		5'246.74				1'276.80
4430.01	Miet- und Baurechtszinse		44'474.00		43'000		44'474.00
<b>9690</b>	<b>Finanzvermögen</b>	<b>273.45</b>	<b>1'212.05</b>	<b>500</b>		<b>20.70</b>	<b>355.05</b>
	Nettoergebnis	938.60			500	334.35	
3181.01	Abschreibungen	-888.15		500		0.25	
3440.01	Wertberichtigung Finanzanlagen Finanzvermögen	1'161.60				20.45	
4440.01	Marktwertanpassung Wertschriften Finanzvermögen		50.45				334.60
4896.01	Entnahmen aus Neubewertungsreserven		1'161.60				20.45
<b>9710</b>	<b>Rückverteilungen aus CO2-Abgabe</b>		<b>1'029.75</b>		<b>500</b>		<b>1'146.50</b>
	Nettoergebnis	1'029.75		500		1'146.50	
4699.10	Rückverteilung CO2-Abgabe		1'029.75		500		1'146.50
<b>9901</b>	<b>Abschreibung bestehendes Verwaltungsvermögen</b>	<b>309'166.65</b>	<b>7'500.00</b>	<b>309'200</b>	<b>7'500</b>	<b>309'166.65</b>	<b>7'500.00</b>
	Nettoergebnis		301'666.65		301'700		301'666.65
3300.90	Planmässige Abschreibungen, bisheriges VV 12 J.)	309'166.65		309'200		309'166.65	
4950.01	Interne Verrechnung von planmässigen und ausserplanmässigen Abschreibungen		7'500.00		7'500		7'500.00
<b>9990</b>	<b>Abschluss</b>	<b>105'062.45</b>			<b>247'900</b>		<b>29'832.15</b>
	Nettoergebnis		105'062.45	247'900		29'832.15	
9000.00	Ertragsüberschuss	105'062.45					
9001.01	Aufwandüberschuss				247'900		29'832.15
	<b>Total Aufwand</b>	<b>6'459'102.70</b>		<b>6'930'600</b>		<b>6'234'846.28</b>	
	<b>Total Ertrag</b>		<b>6'459'102.70</b>		<b>6'930'600</b>		<b>6'234'846.28</b>
	<b>Aufwandüberschuss</b>						
	<b>Ertragsüberschuss</b>						

## 12.3 Erfolgsrechnung nach Sachgruppen

Einwohnergemeinde Gerzensee  
EINWOHNERGEMEINDE

### Erfolgsrechnung

Sachgruppengliederung		Rechnung 2019		Budget 2019		Rechnung 2018	
		Aufwand	Ertrag	Aufwand	Ertrag	Aufwand	Ertrag
<b>3</b>	<b>Aufwand</b>	<b>6'311'558.74</b>	<b>0.00</b>	<b>6'930'600</b>	<b>0</b>	<b>6'213'413.93</b>	<b>0.00</b>
<b>30</b>	<b>Personalaufwand</b>	<b>1'100'436.11</b>	<b>0.00</b>	<b>1'107'600</b>	<b>0</b>	<b>1'049'641.40</b>	<b>0.00</b>
<b>300</b>	<b>Behörden und Kommissionen</b>	<b>87'850.00</b>	<b>0.00</b>	<b>88'300</b>	<b>0</b>	<b>80'280.00</b>	<b>0.00</b>
3000	Löhne, Tag- und Sitzungsgelder an Behörden und Kommissionen	87'850.00	0.00	88'300	0	80'280.00	0.00
<b>301</b>	<b>Löhne des Verwaltungs- und Betriebspersonals</b>	<b>851'692.45</b>	<b>0.00</b>	<b>845'600</b>	<b>0</b>	<b>810'998.55</b>	<b>0.00</b>
3010	Löhne des Verwaltungs- und Betriebspersonals	851'692.45	0.00	845'600	0	810'998.55	0.00
<b>305</b>	<b>Arbeitgeberbeiträge</b>	<b>132'990.11</b>	<b>0.00</b>	<b>139'700</b>	<b>0</b>	<b>135'419.90</b>	<b>0.00</b>
3050	AG-Beiträge AHV, IV, EO, ALV, Verwaltungskosten	52'007.90	0.00	55'400	0	51'853.10	0.00
3052	AG-Beiträge an Pensionskassen	50'960.50	0.00	51'300	0	52'375.30	0.00
3053	AG-Beiträge an Unfallversicherungen	8'861.06	0.00	9'200	0	8'619.98	0.00
3054	AG-Beiträge an Familienausgleichskasse	13'204.40	0.00	15'900	0	14'799.20	0.00
3055	AG-Beiträge an Krankentaggeldversicherungen	7'956.25	0.00	7'900	0	7'772.32	0.00
<b>309</b>	<b>Übriger Personalaufwand</b>	<b>27'903.55</b>	<b>0.00</b>	<b>34'000</b>	<b>0</b>	<b>22'942.95</b>	<b>0.00</b>
3090	Aus- und Weiterbildung des Personals	21'958.40	0.00	26'500	0	16'568.90	0.00
3091	Personalwerbung	663.95	0.00	0	0	569.90	0.00
3099	Übriger Personalaufwand	5'281.20	0.00	7'500	0	5'804.15	0.00
<b>31</b>	<b>Sach- und übriger Betriebsaufwand</b>	<b>1'061'375.20</b>	<b>0.00</b>	<b>1'290'500</b>	<b>0</b>	<b>951'132.33</b>	<b>0.00</b>
<b>310</b>	<b>Material- und Warenaufwand</b>	<b>174'701.92</b>	<b>0.00</b>	<b>206'600</b>	<b>0</b>	<b>156'290.38</b>	<b>0.00</b>
3100	Büromaterial	8'229.19	0.00	11'200	0	6'052.60	0.00
3101	Betriebs-, Verbrauchsmaterial	48'563.34	0.00	63'200	0	48'338.07	0.00
3102	Drucksachen, Publikationen	6'080.15	0.00	9'000	0	6'042.35	0.00
3103	Fachliteratur, Zeitschriften	6'494.65	0.00	5'700	0	4'884.70	0.00
3104	Lehrmittel	82'772.74	0.00	84'800	0	70'744.01	0.00
3105	Lebensmittel	21'369.60	0.00	31'400	0	19'497.25	0.00
3109	Übriger Material- und Warenaufwand	1'192.25	0.00	1'300	0	731.40	0.00
<b>311</b>	<b>Nicht aktivierbare Anlagen</b>	<b>63'628.29</b>	<b>0.00</b>	<b>71'600</b>	<b>0</b>	<b>31'920.09</b>	<b>0.00</b>
3110	Büromöbel und Geräte	49'137.70	0.00	38'200	0	7'924.00	0.00
3111	Maschinen, Geräte und Fahrzeuge	10'599.25	0.00	24'800	0	13'214.50	0.00
3112	Kleider, Wäsche, Vorhänge	1'100.00	0.00	1'000	0	950.00	0.00
3113	Hardware	264.65	0.00	3'100	0	4'677.55	0.00
3118	Immaterielle Anlagen	286.49	0.00	500	0	340.34	0.00
3119	Übrige nicht aktivierbare Anlagen	2'240.20	0.00	4'000	0	4'813.70	0.00
<b>312</b>	<b>Ver- und Entsorgung Liegenschaften Verwaltungsvermögen</b>	<b>100'515.85</b>	<b>0.00</b>	<b>98'400</b>	<b>0</b>	<b>92'256.05</b>	<b>0.00</b>

Einwohnergemeinde Gerzensee  
EINWOHNERGEMEINDE

Erfolgsrechnung

Sachgruppengliederung		Rechnung 2019		Budget 2019		Rechnung 2018	
		Aufwand	Ertrag	Aufwand	Ertrag	Aufwand	Ertrag
3120	Ver- und Entsorgung Liegenschaften Verwaltungsvermögen	100'515.85	0.00	98'400	0	92'256.05	0.00
<b>313</b>	<b>Dienstleistungen und Honorare</b>	<b>309'349.90</b>	<b>0.00</b>	<b>377'800</b>	<b>0</b>	<b>312'612.19</b>	<b>0.00</b>
3130	Dienstleistungen Dritter	174'052.80	0.00	207'700	0	185'907.84	0.00
3131	Planungen und Projektierungen Dritter	4'162.15	0.00	20'500	0	-943.65	0.00
3132	Honorare externe Berater, Gutachter, Fachexperten etc.	83'663.75	0.00	98'500	0	83'555.45	0.00
3133	Informatik-Nutzungsaufwand	12'065.95	0.00	13'500	0	9'374.20	0.00
3134	Sachversicherungsprämien	27'714.20	0.00	29'100	0	27'478.30	0.00
3136	Honorare privatärztlicher Tätigkeit	3'780.25	0.00	4'700	0	3'708.65	0.00
3137	Steuern und Abgaben	3'910.80	0.00	3'800	0	3'531.40	0.00
<b>314</b>	<b>Baulicher Unterhalt und betrieblicher Unterhalt</b>	<b>220'246.01</b>	<b>0.00</b>	<b>281'500</b>	<b>0</b>	<b>179'480.00</b>	<b>0.00</b>
3140	Unterhalt an Grundstücken	19'044.65	0.00	14'000	0	10'923.35	0.00
3141	Unterhalt Strassen / Verkehrswege	41'136.85	0.00	71'700	0	48'359.75	0.00
3142	Unterhalt Wasserbau	4'427.25	0.00	10'000	0	-5'561.30	0.00
3143	Unterhalt übrige Tiefbauten	74'738.55	0.00	69'700	0	41'741.55	0.00
3144	Unterhalt Hochbauten, Gebäude	80'898.71	0.00	116'100	0	84'016.65	0.00
<b>315</b>	<b>Unterhalt Mobilien und immaterielle Anlagen</b>	<b>113'912.78</b>	<b>0.00</b>	<b>130'400</b>	<b>0</b>	<b>88'293.11</b>	<b>0.00</b>
3150	Unterhalt Büromöbel und -geräte	10'553.09	0.00	10'000	0	10'192.26	0.00
3151	Unterhalt Apparate, Maschinen, Geräte, Fahrzeuge, Werkzeuge	66'833.19	0.00	67'600	0	35'732.70	0.00
3153	Informatik-Unterhalt (Hardware)	7'840.40	0.00	16'400	0	12'048.30	0.00
3158	Unterhalt immaterielle Anlagen	28'377.15	0.00	35'000	0	29'581.15	0.00
3159	Unterhalt übrige mobile Anlagen	308.95	0.00	1'400	0	738.70	0.00
<b>316</b>	<b>Mieten, Leasing, Pachten, Benützungsgebühren</b>	<b>24'437.00</b>	<b>0.00</b>	<b>26'700</b>	<b>0</b>	<b>23'888.36</b>	<b>0.00</b>
3160	Miete und Pacht Liegenschaften	14'400.00	0.00	14'700	0	13'450.00	0.00
3161	Mieten, Benützungskosten Anlagen	10'037.00	0.00	12'000	0	10'438.36	0.00
<b>317</b>	<b>Spesenentschädigungen</b>	<b>44'699.70</b>	<b>0.00</b>	<b>71'400</b>	<b>0</b>	<b>49'210.09</b>	<b>0.00</b>
3170	Reisekosten und Spesen	15'703.75	0.00	25'600	0	17'537.19	0.00
3171	Exkursionen, Schulreisen und Lager	28'995.95	0.00	45'800	0	31'672.90	0.00
<b>318</b>	<b>Wertberichtigungen auf Forderungen</b>	<b>-4'023.70</b>	<b>0.00</b>	<b>15'900</b>	<b>0</b>	<b>7'380.55</b>	<b>0.00</b>
3180	Wertberichtigungen auf Forderungen	-20'000.00	0.00	0	0	-15'000.00	0.00
3181	Tatsächliche Forderungsverluste	15'976.30	0.00	15'900	0	22'380.55	0.00
<b>319</b>	<b>Verschiedener Betriebsaufwand</b>	<b>13'907.45</b>	<b>0.00</b>	<b>10'200</b>	<b>0</b>	<b>9'801.51</b>	<b>0.00</b>
3199	Übriger Betriebsaufwand	13'907.45	0.00	10'200	0	9'801.51	0.00
<b>33</b>	<b>Abschreibungen Verwaltungsvermögen</b>	<b>405'277.15</b>	<b>0.00</b>	<b>453'500</b>	<b>0</b>	<b>363'371.15</b>	<b>0.00</b>



Einwohnergemeinde Gerzensee  
EINWOHNERGEMEINDE

## Erfolgsrechnung

## Sachgruppengliederung

Sachgruppengliederung		Rechnung 2019		Budget 2019		Rechnung 2018	
		Aufwand	Ertrag	Aufwand	Ertrag	Aufwand	Ertrag
<b>330</b>	<b>Sachanlagen VV</b>	<b>377'349.85</b>	<b>0.00</b>	<b>411'600</b>	<b>0</b>	<b>343'694.05</b>	<b>0.00</b>
3300	Planmässige Abschreibungen Sachanlagen	377'349.85	0.00	411'600	0	343'694.05	0.00
3301	Ausserplanmässige Abschreibungen Sachanlagen	0.00	0.00	0	0	0.00	0.00
<b>332</b>	<b>Abschreibungen Immaterielle Anlagen</b>	<b>27'927.30</b>	<b>0.00</b>	<b>41'900</b>	<b>0</b>	<b>19'677.10</b>	<b>0.00</b>
3320	Planmässige Abschreibungen immaterielle Anlagen	27'927.30	0.00	41'900	0	19'677.10	0.00
<b>34</b>	<b>Finanzaufwand</b>	<b>53'787.98</b>	<b>0.00</b>	<b>68'300</b>	<b>0</b>	<b>67'015.95</b>	<b>0.00</b>
<b>340</b>	<b>Zinsaufwand</b>	<b>34'121.00</b>	<b>0.00</b>	<b>31'700</b>	<b>0</b>	<b>33'250.40</b>	<b>0.00</b>
3401	Verzinsung kurzfristige Finanzverbindlichkeiten	443.20	0.00	300	0	348.80	0.00
3406	Verzinsung langfristige Finanzverbindlichkeiten	11'700.00	0.00	11'700	0	11'700.00	0.00
3409	Übrige Passivzinsen	21'977.80	0.00	19'700	0	21'201.60	0.00
<b>343</b>	<b>Liegenschaftenaufwand Finanzvermögen</b>	<b>7'969.48</b>	<b>0.00</b>	<b>23'600</b>	<b>0</b>	<b>19'456.95</b>	<b>0.00</b>
3430	Baulicher Unterhalt Liegenschaften FV	7'529.33	0.00	21'300	0	19'659.70	0.00
3431	Nicht baulicher Unterhalt Liegenschaften FV	0.00	0.00	1'000	0	-3.45	0.00
3439	Übriger Liegenschaftsaufwand FV	440.15	0.00	1'300	0	-199.30	0.00
<b>344</b>	<b>Wertberichtigungen Anlagen FV</b>	<b>1'161.60</b>	<b>0.00</b>	<b>0</b>	<b>0</b>	<b>20.45</b>	<b>0.00</b>
3440	Wertberichtigungen Finanzanlagen FV	1'161.60	0.00	0	0	20.45	0.00
<b>349</b>	<b>Verschiedener Finanzaufwand</b>	<b>10'535.90</b>	<b>0.00</b>	<b>13'000</b>	<b>0</b>	<b>14'288.15</b>	<b>0.00</b>
3499	Übriger Finanzaufwand	10'535.90	0.00	13'000	0	14'288.15	0.00
<b>35</b>	<b>Einlagen in Fonds und Spezialfinanzierungen</b>	<b>340'003.95</b>	<b>0.00</b>	<b>582'800</b>	<b>0</b>	<b>507'409.20</b>	<b>0.00</b>
<b>351</b>	<b>Einlagen in Fonds und Spezialfinanzierungen im Eigenkapital</b>	<b>340'003.95</b>	<b>0.00</b>	<b>582'800</b>	<b>0</b>	<b>507'409.20</b>	<b>0.00</b>
3510	Einlagen in Spezialfinanzierungen EK	340'003.95	0.00	582'800	0	507'409.20	0.00
<b>36</b>	<b>Transferaufwand</b>	<b>3'178'910.70</b>	<b>0.00</b>	<b>3'271'700</b>	<b>0</b>	<b>3'039'238.90</b>	<b>0.00</b>
<b>361</b>	<b>Entschädigungen an Gemeinwesen</b>	<b>2'175'967.55</b>	<b>0.00</b>	<b>2'247'200</b>	<b>0</b>	<b>2'059'203.35</b>	<b>0.00</b>
3611	Entschädigungen an Kantone und Konkordate	1'862'557.25	0.00	1'935'800	0	1'775'239.60	0.00
3612	Entschädigungen an Gemeinden und Gemeindeverbände	313'410.30	0.00	311'400	0	283'963.75	0.00
<b>362</b>	<b>Finanz- und Lastenausgleich</b>	<b>406'814.00</b>	<b>0.00</b>	<b>400'900</b>	<b>0</b>	<b>391'762.00</b>	<b>0.00</b>
3621	Finanz- und Lastenausgleich an Kanton	225'254.00	0.00	228'200	0	225'348.00	0.00
3622	Finanz- und Lastenausgleich an Gemeinden und Gemeindeverbände	181'560.00	0.00	172'700	0	166'414.00	0.00
<b>363</b>	<b>Beiträge an Gemeinwesen und Dritte</b>	<b>582'403.00</b>	<b>0.00</b>	<b>622'400</b>	<b>0</b>	<b>577'528.35</b>	<b>0.00</b>
3631	Beiträge an Kantone und Konkordate	372'387.00	0.00	389'000	0	363'267.00	0.00

Einwohnergemeinde Gerzensee  
EINWOHNERGEMEINDE

Erfolgsrechnung

Sachgruppengliederung		Rechnung 2019		Budget 2019		Rechnung 2018	
		Aufwand	Ertrag	Aufwand	Ertrag	Aufwand	Ertrag
3632	Beiträge an Gemeinden und Gemeindeverbände	86'806.20	0.00	104'800	0	96'909.70	0.00
3634	Beiträge an öffentliche Unternehmungen	12'828.55	0.00	14'300	0	13'151.35	0.00
3635	Beiträge an private Unternehmungen	3'032.50	0.00	3'000	0	2'987.50	0.00
3636	Beiträge an private Organisationen ohne Erwerbszweck	88'632.60	0.00	88'400	0	84'210.65	0.00
3637	Beiträge an private Haushalte	18'716.15	0.00	22'900	0	17'002.15	0.00
<b>365</b>	<b>Wertberichtigungen Beteiligungen VV</b>	<b>1'000.00</b>	<b>0.00</b>	<b>0</b>	<b>0</b>	<b>10'000.00</b>	<b>0.00</b>
3650	Wertberichtigungen Beteiligungen VV	1'000.00	0.00	0	0	10'000.00	0.00
<b>366</b>	<b>Abschreibungen Investitionsbeiträge</b>	<b>12'726.15</b>	<b>0.00</b>	<b>1'200</b>	<b>0</b>	<b>745.20</b>	<b>0.00</b>
3660	Planmässige Abschreibung Investitionsbeiträge	12'726.15	0.00	1'200	0	745.20	0.00
<b>38</b>	<b>Ausserordentlicher Aufwand</b>	<b>0.00</b>	<b>0.00</b>	<b>0</b>	<b>0</b>	<b>92'264.00</b>	<b>0.00</b>
<b>383</b>	<b>Zusätzliche Abschreibungen</b>	<b>0.00</b>	<b>0.00</b>	<b>0</b>	<b>0</b>	<b>0.00</b>	<b>0.00</b>
3839	Zusätzliche Abschreibungen VV, nicht zugeteilt	0.00	0.00	0	0	0.00	0.00
<b>389</b>	<b>Einlagen in das Eigenkapital</b>	<b>0.00</b>	<b>0.00</b>	<b>0</b>	<b>0</b>	<b>92'264.00</b>	<b>0.00</b>
3893	Einlagen in Vorfinanzierungen des EK	0.00	0.00	0	0	92'264.00	0.00
<b>39</b>	<b>Interne Verrechnungen</b>	<b>171'767.65</b>	<b>0.00</b>	<b>156'200</b>	<b>0</b>	<b>143'341.00</b>	<b>0.00</b>
<b>391</b>	<b>Dienstleistungen</b>	<b>143'180.00</b>	<b>0.00</b>	<b>128'700</b>	<b>0</b>	<b>133'540.00</b>	<b>0.00</b>
3910	Interne Verrechnung von Dienstleistungen	143'180.00	0.00	128'700	0	133'540.00	0.00
<b>392</b>	<b>Pacht, Mieten, Benützungskosten</b>	<b>21'087.65</b>	<b>0.00</b>	<b>20'000</b>	<b>0</b>	<b>2'301.00</b>	<b>0.00</b>
3920	Interne Verrechnung von Pacht, Mieten, Benützungskosten	21'087.65	0.00	20'000	0	2'301.00	0.00
<b>395</b>	<b>Planmässige und ausserplanmässige Abschreibungen</b>	<b>7'500.00</b>	<b>0.00</b>	<b>7'500</b>	<b>0</b>	<b>7'500.00</b>	<b>0.00</b>
3950	Interne Verrechnung von planmässigen und ausserplanmässigen Abschreibungen	7'500.00	0.00	7'500	0	7'500.00	0.00
<b>4</b>	<b>Ertrag</b>	<b>0.00</b>	<b>6'459'102.70</b>	<b>0</b>	<b>6'666'200</b>	<b>0.00</b>	<b>6'196'593.13</b>
<b>40</b>	<b>Fiskalertrag</b>	<b>0.00</b>	<b>3'861'672.80</b>	<b>0</b>	<b>3'821'400</b>	<b>0.00</b>	<b>3'602'582.65</b>
<b>400</b>	<b>Direkte Steuern natürliche Personen</b>	<b>0.00</b>	<b>3'291'164.85</b>	<b>0</b>	<b>3'374'100</b>	<b>0.00</b>	<b>2'961'882.20</b>
4000	Einkommenssteuern natürliche Personen	0.00	2'891'894.20	0	2'980'400	0.00	2'599'108.80
4001	Vermögenssteuern natürliche Personen	0.00	357'423.35	0	353'900	0.00	345'906.80
4002	Quellensteuern natürliche Personen	0.00	41'847.30	0	39'800	0.00	16'886.60
<b>401</b>	<b>Direkte Steuern juristische Personen</b>	<b>0.00</b>	<b>49'712.85</b>	<b>0</b>	<b>18'600</b>	<b>0.00</b>	<b>48'783.10</b>
4010	Gewinnsteuern juristische Personen	0.00	46'364.25	0	16'000	0.00	45'165.50

Einwohnergemeinde Gerzensee  
EINWOHNERGEMEINDE

### Erfolgsrechnung

Sachgruppengliederung		Rechnung 2019		Budget 2019		Rechnung 2018	
		Aufwand	Ertrag	Aufwand	Ertrag	Aufwand	Ertrag
4011	Kapitalsteuern juristische Personen	0.00	3'081.10	0	2'400	0.00	3'330.75
4019	Übrige direkte Steuern juristische Personen	0.00	267.50	0	200	0.00	286.85
<b>402</b>	<b>Übrige Direkte Steuern</b>	<b>0.00</b>	<b>514'545.10</b>	<b>0</b>	<b>423'200</b>	<b>0.00</b>	<b>586'267.35</b>
4021	Grundsteuern	0.00	267'625.40	0	263'200	0.00	261'192.75
4022	Vermögensgewinnsteuern	0.00	242'670.15	0	150'000	0.00	316'083.20
4024	Erbschafts- und Schenkungssteuern	0.00	2'265.60	0	10'000	0.00	3'588.00
4029	Eingang abgeschriebene Steuern	0.00	1'983.95	0	0	0.00	5'403.40
<b>403</b>	<b>Besitz- und Aufwandsteuern</b>	<b>0.00</b>	<b>6'250.00</b>	<b>0</b>	<b>5'500</b>	<b>0.00</b>	<b>5'650.00</b>
4033	Hundesteuer	0.00	6'250.00	0	5'500	0.00	5'650.00
<b>41</b>	<b>Regalien und Konzessionen</b>	<b>0.00</b>	<b>54'262.00</b>	<b>0</b>	<b>58'000</b>	<b>0.00</b>	<b>56'959.00</b>
<b>412</b>	<b>Konzessionen</b>	<b>0.00</b>	<b>54'262.00</b>	<b>0</b>	<b>58'000</b>	<b>0.00</b>	<b>56'959.00</b>
4120	Konzessionen	0.00	54'262.00	0	58'000	0.00	56'959.00
<b>42</b>	<b>Entgelte</b>	<b>0.00</b>	<b>810'924.68</b>	<b>0</b>	<b>1'040'100</b>	<b>0.00</b>	<b>954'867.63</b>
<b>420</b>	<b>Ersatzabgaben</b>	<b>0.00</b>	<b>0.00</b>	<b>0</b>	<b>0</b>	<b>0.00</b>	<b>0.00</b>
4200	Ersatzabgaben	0.00	0.00	0	0	0.00	0.00
<b>421</b>	<b>Gebühren für Amtshandlungen</b>	<b>0.00</b>	<b>38'744.05</b>	<b>0</b>	<b>39'200</b>	<b>0.00</b>	<b>33'816.10</b>
4210	Gebühren für Amtshandlungen	0.00	38'744.05	0	39'200	0.00	33'816.10
<b>424</b>	<b>Benützungsgebühren und Dienstleistungen</b>	<b>0.00</b>	<b>655'442.90</b>	<b>0</b>	<b>895'400</b>	<b>0.00</b>	<b>817'593.45</b>
4240	Benützungsgebühren und Dienstleistungen	0.00	655'442.90	0	895'400	0.00	817'593.45
<b>425</b>	<b>Erlös aus Verkäufen</b>	<b>0.00</b>	<b>26'981.60</b>	<b>0</b>	<b>29'900</b>	<b>0.00</b>	<b>24'761.60</b>
4250	Verkäufe	0.00	26'981.60	0	29'900	0.00	24'761.60
<b>426</b>	<b>Rückerstattungen</b>	<b>0.00</b>	<b>89'756.13</b>	<b>0</b>	<b>75'600</b>	<b>0.00</b>	<b>78'696.48</b>
4260	Rückerstattungen und Kostenbeteiligungen Dritter	0.00	89'756.13	0	75'600	0.00	78'696.48
<b>43</b>	<b>Verschiedene Erträge</b>	<b>0.00</b>	<b>0.00</b>	<b>0</b>	<b>0</b>	<b>0.00</b>	<b>92'264.00</b>
<b>430</b>	<b>Verschiedene betriebliche Erträge</b>	<b>0.00</b>	<b>0.00</b>	<b>0</b>	<b>0</b>	<b>0.00</b>	<b>92'264.00</b>
4300	Übriger betrieblicher Ertrag	0.00	0.00	0	0	0.00	92'264.00
<b>44</b>	<b>Finanzertrag</b>	<b>0.00</b>	<b>122'657.32</b>	<b>0</b>	<b>109'900</b>	<b>0.00</b>	<b>114'924.50</b>
<b>440</b>	<b>Zinsertrag</b>	<b>0.00</b>	<b>39'988.87</b>	<b>0</b>	<b>27'900</b>	<b>0.00</b>	<b>34'204.90</b>
4400	Zinsen flüssige Mittel	0.00	153.42	0	200	0.00	274.10
4401	Zinsen Forderungen und Kontokorrente	0.00	18'611.05	0	12'700	0.00	13'588.20

Einwohnergemeinde Gerzensee  
EINWOHNERGEMEINDE

### Erfolgsrechnung

Sachgruppengliederung		Rechnung 2019		Budget 2019		Rechnung 2018	
		Aufwand	Ertrag	Aufwand	Ertrag	Aufwand	Ertrag
4402	Zinsen kurzfristige Finanzanlagen	0.00	0.00	0	0	0.00	0.00
4407	Zinsen langfristige Finanzanlagen	0.00	560.40	0	400	0.00	512.00
4409	Übrige Zinsen von Finanzvermögen	0.00	20'664.00	0	14'600	0.00	19'830.60
<b>443</b>	<b>Liegenschaftenertrag FV</b>	<b>0.00</b>	<b>44'474.00</b>	<b>0</b>	<b>43'000</b>	<b>0.00</b>	<b>44'474.00</b>
4430	Pacht- und Mietzinse Liegenschaften FV	0.00	44'474.00	0	43'000	0.00	44'474.00
<b>444</b>	<b>Wertberichtigungen Anlagen FV</b>	<b>0.00</b>	<b>50.45</b>	<b>0</b>	<b>0</b>	<b>0.00</b>	<b>334.60</b>
4440	Marktwertanpassungen Wertschriften	0.00	50.45	0	0	0.00	334.60
<b>445</b>	<b>Finanzertrag aus Darlehen und Beteiligungen des VV</b>	<b>0.00</b>	<b>371.00</b>	<b>0</b>	<b>400</b>	<b>0.00</b>	<b>371.00</b>
4451	Erträge aus Beteiligungen VV	0.00	371.00	0	400	0.00	371.00
<b>447</b>	<b>Liegenschaftenertrag VV</b>	<b>0.00</b>	<b>37'773.00</b>	<b>0</b>	<b>38'600</b>	<b>0.00</b>	<b>35'540.00</b>
4470	Pacht- und Mietzinse Liegenschaften VV	0.00	21'348.00	0	23'200	0.00	20'135.00
4472	Vergütung für Benützigungen Liegenschaften VV	0.00	16'425.00	0	15'400	0.00	15'405.00
<b>45</b>	<b>Entnahmen aus Fonds und Spezialfinanzierungen</b>	<b>0.00</b>	<b>71'310.65</b>	<b>0</b>	<b>92'100</b>	<b>0.00</b>	<b>21'747.60</b>
<b>450</b>	<b>Entnahmen aus Fonds und Spezialfinanzierungen im Fremdkapital</b>	<b>0.00</b>	<b>-9'562.75</b>	<b>0</b>	<b>4'000</b>	<b>0.00</b>	<b>14'601.60</b>
4501	Entnahmen aus Fonds des FK	0.00	-11'815.00	0	0	0.00	11'815.00
4502	Entnahmen aus Legaten und Stiftungen	0.00	2'252.25	0	4'000	0.00	2'786.60
<b>451</b>	<b>Entnahmen aus Fonds und Spezialfinanzierungen im Eigenkapital</b>	<b>0.00</b>	<b>80'873.40</b>	<b>0</b>	<b>88'100</b>	<b>0.00</b>	<b>7'146.00</b>
4510	Entnahmen aus Spezialfinanzierungen des EK	0.00	80'873.40	0	88'100	0.00	7'146.00
<b>46</b>	<b>Transferertrag</b>	<b>0.00</b>	<b>1'365'346.00</b>	<b>0</b>	<b>1'388'500</b>	<b>0.00</b>	<b>1'209'886.30</b>
<b>460</b>	<b>Ertragsanteile</b>	<b>0.00</b>	<b>0.00</b>	<b>0</b>	<b>0</b>	<b>0.00</b>	<b>0.00</b>
4600	Anteil an Bundeserträgen	0.00	0.00	0	0	0.00	0.00
<b>461</b>	<b>Entschädigungen von Gemeinwesen</b>	<b>0.00</b>	<b>1'295'053.75</b>	<b>0</b>	<b>1'341'300</b>	<b>0.00</b>	<b>1'153'023.00</b>
4611	Entschädigungen von Kantonen und Konkordaten	0.00	27'332.35	0	16'300	0.00	16'041.65
4612	Entschädigungen von Gemeinden und Gemeindeverbänden	0.00	1'267'721.40	0	1'325'000	0.00	1'136'981.35
<b>462</b>	<b>Finanz- und Lastenausgleich</b>	<b>0.00</b>	<b>18'155.00</b>	<b>0</b>	<b>17'000</b>	<b>0.00</b>	<b>18'049.00</b>
4621	Finanz- und Lastenausgleich von Kantonen und Konkordaten	0.00	18'155.00	0	17'000	0.00	18'049.00
<b>463</b>	<b>Beiträge von Gemeinwesen und Dritten</b>	<b>0.00</b>	<b>51'107.50</b>	<b>0</b>	<b>29'700</b>	<b>0.00</b>	<b>37'667.80</b>
4631	Beiträge von Kantonen und Konkordaten	0.00	51'107.50	0	29'700	0.00	32'717.80

Einwohnergemeinde Gerzensee  
EINWOHNERGEMEINDE

### Erfolgsrechnung

Sachgruppengliederung		Rechnung 2019		Budget 2019		Rechnung 2018	
		Aufwand	Ertrag	Aufwand	Ertrag	Aufwand	Ertrag
4635	Beiträge von privaten Unternehmungen	0.00	0.00	0	0	0.00	4'950.00
<b>469</b>	<b>Verschiedener Transferertrag</b>	<b>0.00</b>	<b>1'029.75</b>	<b>0</b>	<b>500</b>	<b>0.00</b>	<b>1'146.50</b>
4690	Übriger Transferertrag	0.00	0.00	0	0	0.00	0.00
4699	Rückverteilungen	0.00	1'029.75	0	500	0.00	1'146.50
<b>48</b>	<b>Ausserordentlicher Ertrag</b>	<b>0.00</b>	<b>1'161.60</b>	<b>0</b>	<b>0</b>	<b>0.00</b>	<b>20.45</b>
<b>489</b>	<b>Entnahmen aus dem Eigenkapital</b>	<b>0.00</b>	<b>1'161.60</b>	<b>0</b>	<b>0</b>	<b>0.00</b>	<b>20.45</b>
4893	Entnahmen aus Vorfinanzierungen des EK	0.00	0.00	0	0	0.00	0.00
4896	Entnahmen aus Neubewertungsreserven	0.00	1'161.60	0	0	0.00	20.45
<b>49</b>	<b>Interne Verrechnungen</b>	<b>0.00</b>	<b>171'767.65</b>	<b>0</b>	<b>156'200</b>	<b>0.00</b>	<b>143'341.00</b>
<b>491</b>	<b>Dienstleistungen</b>	<b>0.00</b>	<b>143'180.00</b>	<b>0</b>	<b>128'700</b>	<b>0.00</b>	<b>133'540.00</b>
4910	Interne Verrechnung von Dienstleistungen	0.00	143'180.00	0	128'700	0.00	133'540.00
<b>492</b>	<b>Pacht, Mieten, Benützungskosten</b>	<b>0.00</b>	<b>21'087.65</b>	<b>0</b>	<b>20'000</b>	<b>0.00</b>	<b>2'301.00</b>
4920	Interne Verrechnung von Pacht, Mieten, Benützungskosten	0.00	21'087.65	0	20'000	0.00	2'301.00
<b>495</b>	<b>Planmässige und ausserplanmässige Abschreibungen</b>	<b>0.00</b>	<b>7'500.00</b>	<b>0</b>	<b>7'500</b>	<b>0.00</b>	<b>7'500.00</b>
4950	Interne Verrechnung von planmässigen und ausserplanmässigen Abschreibungen	0.00	7'500.00	0	7'500	0.00	7'500.00
<b>9</b>	<b>Abschlusskonten</b>	<b>147'543.96</b>	<b>0.00</b>	<b>0</b>	<b>264'400</b>	<b>21'432.35</b>	<b>38'253.15</b>
<b>90</b>	<b>Abschluss Erfolgsrechnung</b>	<b>147'543.96</b>	<b>0.00</b>	<b>0</b>	<b>264'400</b>	<b>21'432.35</b>	<b>38'253.15</b>
<b>900</b>	<b>Abschluss Erfolgsrechnung</b>	<b>105'062.45</b>	<b>0.00</b>	<b>0</b>	<b>247'900</b>	<b>0.00</b>	<b>29'832.15</b>
9000	Ertragsüberschuss	105'062.45	0.00	0	0	0.00	0.00
9001	Aufwandüberschuss	0.00	0.00	0	247'900	0.00	29'832.15
<b>901</b>	<b>Abschluss Spezialfinanzierungen</b>	<b>42'481.51</b>	<b>0.00</b>	<b>0</b>	<b>16'500</b>	<b>21'432.35</b>	<b>8'421.00</b>
9010	Abschluss Spezialfinanzierungen und Fonds im EK, Ertragsüberschuss	42'481.51	0.00	0	0	21'432.35	0.00
9011	Abschluss Spezialfinanzierungen und Fonds im EK, Aufwandüberschuss	0.00	0.00	0	16'500	0.00	8'421.00
	<b>Total Aufwand</b>	<b>6'459'102.70</b>		<b>6'930'600</b>		<b>6'234'846.28</b>	
	<b>Total Ertrag</b>		<b>6'459'102.70</b>		<b>6'930'600</b>		<b>6'234'846.28</b>
	<b>Aufwandüberschuss</b>		<b>0.00</b>		<b>0</b>		<b>0.00</b>
	<b>Ertragsüberschuss</b>	<b>0.00</b>		<b>0</b>		<b>0.00</b>	

## 12.4 Investitionsrechnung nach Funktionen

Einwohnergemeinde Gerzensee  
EINWOHNERGEMEINDE

### Investitionsrechnung

#### Investitionsrechnung nach Funktionen

		Ausgaben	Rechnung 2019 Einnahmen	Ausgaben	Budget 2019 Einnahmen	Ausgaben	Rechnung 2018 Einnahmen
0	<b>Allgemeine Verwaltung</b> Nettoergebnis	53'339.80				658'498.95	
			53'339.80				658'498.95
0220	<b>Allgemeine Dienste</b> Nettoergebnis					27'289.75	
							27'289.75
5060.01	Ersatz Server/PC-Arbeitsplätze Gemeindeverwaltung					27'289.75	
0290	<b>Verwaltungsliegenschaften</b> Nettoergebnis	53'339.80				631'209.20	
			53'339.80				631'209.20
5040.01	Erwerb STWE Dorfstrasse 14	53'339.80				631'209.20	
1	<b>Öffentliche Ordnung und Sicherheit, Verteidigung</b> Nettoergebnis			45'000			
					45'000		
1400	<b>Allgemeines Rechtswesen</b> Nettoergebnis			45'000			
					45'000		
5290.01	Neuvermessung Los 4 - 7			45'000			
2	<b>Bildung</b> Nettoergebnis	41'251.00		311'000		94'280.35	
			41'251.00		311'000		94'280.35
2170	<b>Schulliegenschaften</b> Nettoergebnis			270'000			
					270'000		
5040.02	Planungskredit Sanierung Schulanlage			200'000			
5040.03	Renovation Schulzimmer (EG links)			70'000			
2193	<b>Schulveranstaltungen (Positionen, die nicht einer einzelnen Klasse zugeordnet werden)</b> Nettoergebnis	41'251.00		41'000		31'655.95	
			41'251.00		41'000		31'655.95
5060.01	Schule Region Gerzensee, Informatikprojekt (1.-3. Teil)	41'251.00		41'000		31'655.95	
2195	<b>Schülertransporte</b> Nettoergebnis					62'624.40	
							62'624.40
5060.01	Schule Region Gerzensee, Anschaffung 2. Schulbus					62'624.40	
3	<b>Kultur, Sport und Freizeit, Kirche</b> Nettoergebnis		12'936.00			28'650.70	
		12'936.00					28'650.70

Einwohnergemeinde Gerzensee  
EINWOHNERGEMEINDE

Investitionsrechnung

Investitionsrechnung nach Funktionen

		Ausgaben	Rechnung 2019 Einnahmen	Ausgaben	Budget 2019 Einnahmen	Ausgaben	Rechnung 2018 Einnahmen
<b>3120</b>	<b>Denkmalpflege und Heimatschutz</b>						
	Nettoergebnis	12'936.00	12'936.00			18'650.70	18'650.70
5040.01	Sanierung Mauer/Brunnen Dorfstrasse					18'650.70	
6310.01	Kantonsbeiträge		12'936.00				
<b>3410</b>	<b>Sport</b>					<b>10'000.00</b>	
	Nettoergebnis						10'000.00
5560.01	Erhöhung Anteilschein Sagibach					10'000.00	
<b>5</b>	<b>Soziale Sicherheit</b>	<b>1'000.00</b>					
	Nettoergebnis		1'000.00				
<b>5340</b>	<b>Wohnen im Alter</b>	<b>1'000.00</b>					
	Nettoergebnis		1'000.00				
5560.01	Altersitz Neuhaus Aaretal AG, Aktienübertragung	1'000.00					
<b>6</b>	<b>Verkehr und Nachrichtenübermittlung</b>	<b>104'066.30</b>		<b>125'000</b>			
	Nettoergebnis		104'066.30		125'000		
<b>6150</b>	<b>Gemeindestrassen</b>	<b>104'066.30</b>		<b>125'000</b>			
	Nettoergebnis		104'066.30		125'000		
5010.11	Schützenfahrstrasse, Belagssanierungen (Wald)	92'867.80					
5010.12	Verbindungsweg ZPP H / ZPP G			20'000			
5010.15	Sanierung Sädelstrasse (Bereich Sädelstr. 40-32+33)			105'000			
5010.18	Verlängerung Fussweg Belpbergstrasse	11'198.50					
<b>7</b>	<b>Umweltschutz und Raumordnung</b>	<b>779'091.30</b>	<b>311'048.80</b>	<b>1'211'000</b>	<b>25'000</b>	<b>455'807.85</b>	
	Nettoergebnis		468'042.50		1'186'000		455'807.85
<b>7101</b>	<b>Wasserversorgung [Gemeindebetrieb]</b>	<b>711'748.00</b>	<b>311'048.80</b>	<b>868'000</b>		<b>231'722.75</b>	
	Nettoergebnis		400'699.20		868'000		231'722.75
5031.01	Quellsanierung Turmgutquellen, Sanierung Fassungsanlagen	2'374.70				30'109.30	
5031.02	Erneuerung Leitung Hübeli-Reservoir Turm			100'000			
5031.03	Neue Entleerungsleitung Reservoir Turm-Turmweiher			60'000			
5031.04	Ringleitung/Erschliessung Trockenmaad					2'846.40	
5031.05	Ersatz Wasserleitung obere Kirchenzeig	51'120.95				198'767.05	
5031.06	Erneuerung Quellableitung Schüremaad-Turmguet	15'169.90		440'000			
5031.07	Steuerung Wasserversorgung; Anpassung Steuerung+Niederspannung	73'082.45		78'000			
5520.01	Einkauf Wasserversorgung Blattenheid			190'000			

Einwohnergemeinde Gerzensee  
EINWOHNERGEMEINDE

Investitionsrechnung

Investitionsrechnung nach Funktionen

		Ausgaben	Rechnung 2019 Einnahmen	Ausgaben	Budget 2019 Einnahmen	Ausgaben	Rechnung 2018 Einnahmen
5620.01	Einkauf Wasserversorgung Blattenheid	570'000.00					
6310.02	Kantonsbeiträge		311'048.80				
<b>7201</b>	<b>Abwasserentsorgung [Gemeindebetrieb]</b>	<b>24'696.35</b>		<b>293'000</b>	<b>25'000</b>	<b>10'296.10</b>	
	Nettoergebnis		24'696.35		268'000		10'296.10
5032.05	Thalgut (Pumpe/Leitung)			40'000			
5032.06	Leitungersatz nach GEP 2019			117'000			
5292.01	Kanalfemsehaufnahmen	14'700.00					
5292.02	Zustandserfassung Kanalisationshausanschlüsse			123'000			
5620.01	ARA Region Münsingen (Inv.beiträge)	9'996.35		13'000			
6310.01	Kantonsbeiträge (Zustandserfassung Kanalisationshausanschlüsse)				25'000	10'296.10	
<b>7410</b>	<b>Gewässerverbauungen</b>					<b>26'927.70</b>	
	Nettoergebnis						26'927.70
5020.02	Leitungssanierung Schützenfahrgraben					26'927.70	
<b>7710</b>	<b>Friedhof und Bestattung allgemein</b>	<b>901.95</b>				<b>170'861.30</b>	
	Nettoergebnis		901.95				170'861.30
5030.03	Friedhof; Anpassungen unterer Friedhof (Gehweg inkl. Verbindungsweg und Zugang Kirchenzelg)	901.95				114'554.85	
5030.04	Zugangsweg oberer Friedhof					56'306.45	
<b>7900</b>	<b>Raumordnung allgemein</b>	<b>41'745.00</b>		<b>50'000</b>		<b>16'000.00</b>	
	Nettoergebnis		41'745.00		50'000		16'000.00
5290.01	Ortsplanungsrevision	41'745.00		50'000		16'000.00	
<b>9</b>	<b>Finanzen und Steuern</b>	<b>323'984.80</b>	<b>978'748.40</b>	<b>25'000</b>	<b>1'692'000</b>		<b>1'237'237.85</b>
	Nettoergebnis	654'763.60		1'667'000		1'237'237.85	
<b>9990</b>	<b>Abschluss</b>	<b>323'984.80</b>	<b>978'748.40</b>	<b>25'000</b>	<b>1'692'000</b>		<b>1'237'237.85</b>
	Nettoergebnis	654'763.60		1'667'000		1'237'237.85	
5900.01	Passivierte Einnahmen	12'936.00					
5900.10	Passivierte Einnahmen SF Wasserversorgung	311'048.80					
5900.20	Passivierte Einnahmen SF Abwasserbeseitigung			25'000			
6900.01	Aktivierte Ausgaben		242'304.05		531'000		995'219.00
6900.10	Aktivierte Ausgaben SF Wasserversorgung		711'748.00		868'000		231'722.75
6900.20	Aktivierte Ausgaben SF Abwasserbeseitigung		24'696.35		293'000		10'296.10



Einwohnergemeinde Gerzensee  
EINWOHNERGEMEINDE

### Investitionsrechnung

Investitionsrechnung nach Funktionen

	Ausgaben	Rechnung 2019 Einnahmen	Ausgaben	Budget 2019 Einnahmen	Ausgaben	Rechnung 2018 Einnahmen
Total Investitionsausgaben	1'302'733.20		1'717'000		1'237'237.85	
Total Investitionseinnahmen		1'302'733.20		1'717'000		1'237'237.85
Nettoinvestition						
Überschuss Investitionsrechnung						

## 12.5 Investitionsrechnung nach Sachgruppen

Einwohnergemeinde Gerzensee  
EINWOHNERGEMEINDE

### Investitionsrechnung

Sachgruppengliederung		Rechnung 2019		Budget 2019		Rechnung 2018	
		Ausgaben	Einnahmen	Ausgaben	Einnahmen	Ausgaben	Einnahmen
5	<b>Investitionsausgaben</b>	<b>1'302'733.20</b>		<b>1'717'000</b>		<b>1'237'237.85</b>	
50	<b>Sachanlagen</b>	<b>341'307.05</b>		<b>1'271'000</b>		<b>1'200'941.75</b>	
501	<b>Strassen / Verkehrswege</b>	<b>104'066.30</b>		<b>125'000</b>			
5010	Strassen / Verkehrswege	104'066.30		125'000			
502	<b>Wasserbau</b>					<b>26'927.70</b>	
5020	Wasserbau					26'927.70	
503	<b>Übriger Tiefbau</b>	<b>142'649.95</b>		<b>835'000</b>		<b>402'584.05</b>	
5030	Übrige Tiefbauten allgemein	901.95				170'861.30	
5031	Tiefbauten Wasserversorgung	141'748.00		678'000		231'722.75	
5032	Tiefbauten Abwasserbeseitigung			157'000			
504	<b>Hochbauten</b>	<b>53'339.80</b>		<b>270'000</b>		<b>649'859.90</b>	
5040	Hochbauten	53'339.80		270'000		649'859.90	
506	<b>Mobilien</b>	<b>41'251.00</b>		<b>41'000</b>		<b>121'570.10</b>	
5060	Mobilien	41'251.00		41'000		121'570.10	
52	<b>Immaterielle Anlagen</b>	<b>56'445.00</b>		<b>218'000</b>		<b>16'000.00</b>	
529	<b>Übrige immaterielle Anlagen</b>	<b>56'445.00</b>		<b>218'000</b>		<b>16'000.00</b>	
5290	Übrige immaterielle Anlagen	41'745.00		95'000		16'000.00	
5292	Abwasserentsorgung	14'700.00		123'000			
55	<b>Beteiligungen und Grundkapitalien</b>	<b>1'000.00</b>		<b>190'000</b>		<b>10'000.00</b>	
552	<b>Gemeinden und Gemeindeverbände</b>			<b>190'000</b>			
5520	Beteiligungen an Gemeinden und Gemeindeverbänden			190'000			
556	<b>Private Organisationen ohne Erwerbszweck</b>	<b>1'000.00</b>				<b>10'000.00</b>	
5560	Beteiligungen an privaten Organisationen ohne Erwerbszweck	1'000.00				10'000.00	
56	<b>Eigene Investitionsbeiträge</b>	<b>579'996.35</b>		<b>13'000</b>		<b>10'296.10</b>	
562	<b>Gemeinden und Gemeindeverbände</b>	<b>579'996.35</b>		<b>13'000</b>		<b>10'296.10</b>	
5620	Investitionsbeiträge an Gemeinden und Gemeindeverbände	579'996.35		13'000		10'296.10	
59	<b>Übertrag an Bilanz</b>	<b>323'984.80</b>		<b>25'000</b>			

Einwohnergemeinde Gerzensee  
EINWOHNERGEMEINDE

### Investitionsrechnung

Sachgruppengliederung		Ausgaben	Rechnung 2019 Einnahmen	Ausgaben	Budget 2019 Einnahmen	Ausgaben	Rechnung 2018 Einnahmen
590	<b>Passivierungen</b>	<b>323'984.80</b>		<b>25'000</b>			
5900	Passivierte Einnahmen	323'984.80		25'000			
6	<b>Investitionseinnahmen</b>		<b>1'302'733.20</b>		<b>1'717'000</b>		<b>1'237'237.85</b>
63	<b>Investitionsbeiträge für eigene Rechnung</b>		<b>323'984.80</b>		<b>25'000</b>		
631	<b>Kantone und Konkordate</b>		<b>323'984.80</b>		<b>25'000</b>		
6310	Investitionsbeiträge von Kantonen und Konkordaten		323'984.80		25'000		
69	<b>Übertrag an Bilanz</b>		<b>978'748.40</b>		<b>1'692'000</b>		<b>1'237'237.85</b>
690	<b>Aktivierungen</b>		<b>978'748.40</b>		<b>1'692'000</b>		<b>1'237'237.85</b>
6900	Aktivierte Ausgaben		978'748.40		1'692'000		1'237'237.85
	<b>Total Investitionsausgaben</b>	<b>1'302'733.20</b>		<b>1'717'000</b>		<b>1'237'237.85</b>	
	<b>Total Investitionseinnahmen</b>		<b>1'302'733.20</b>		<b>1'717'000</b>		<b>1'237'237.85</b>
	<b>Nettoinvestition</b>						
	<b>Überschuss Investitionsrechnung</b>						